



CASTILBLANCO DE LOS ARROYOS

PLAN BÁSICO DE
ORDENACIÓN MUNICIPAL

P B O M

DOCUMENTO: II- A:

**PLANOS DE
INFORMACIÓN**

REDACCIÓN:
ALFREDO LINARES AGÜERA
ARQUITECTO

DOCUMENTO DE AVANCE

JULIO 2022



Junta de Andalucía

Consejería de Fomento, Articulación del
Territorio y Vivienda

i. 1a SITUACIÓN DEL MUNICIPIO

SIERRA NORTE
CASTILBLANCO DE LOS ARROYOS

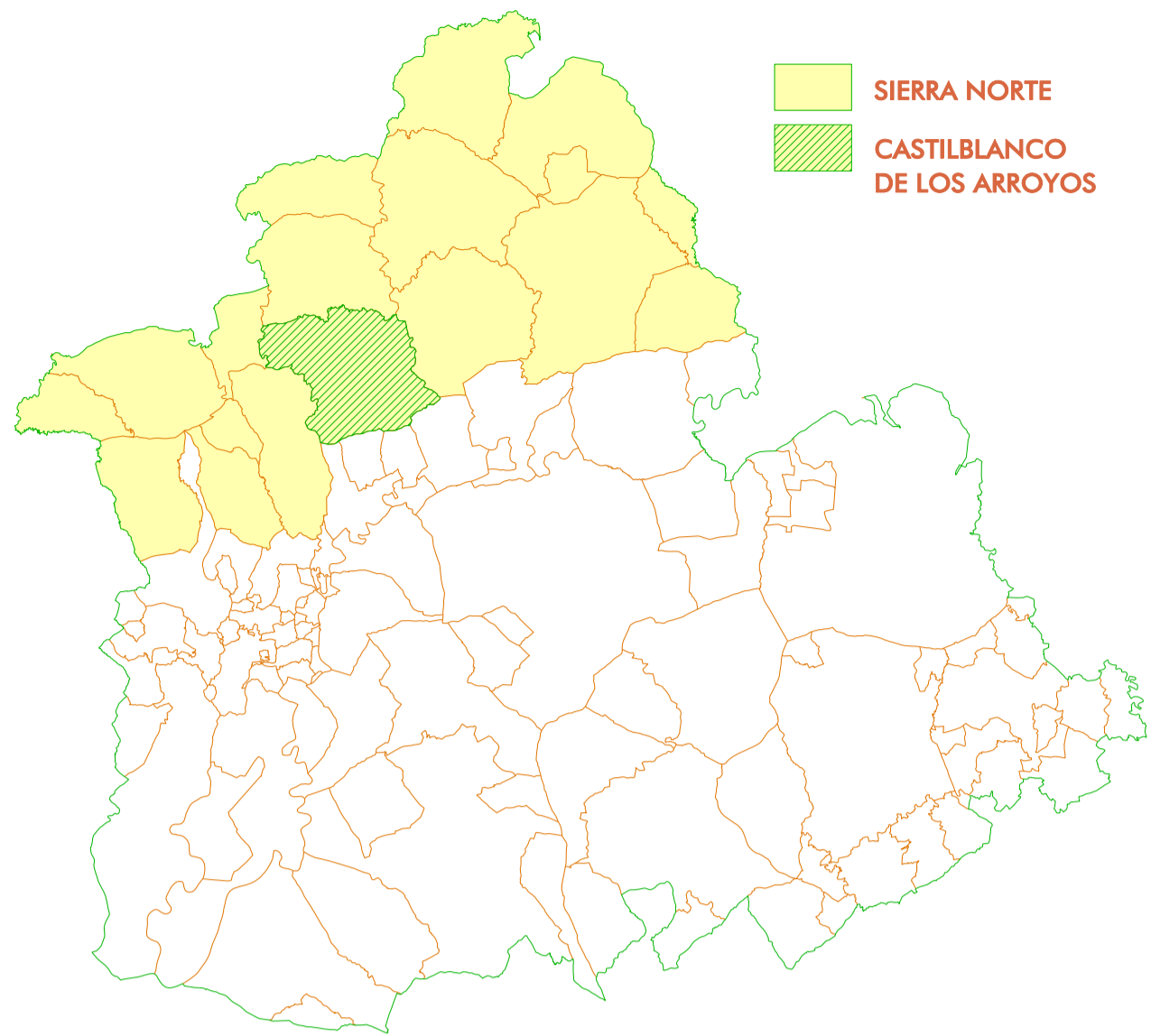

i. 1b ENCUADRE COMARCAL

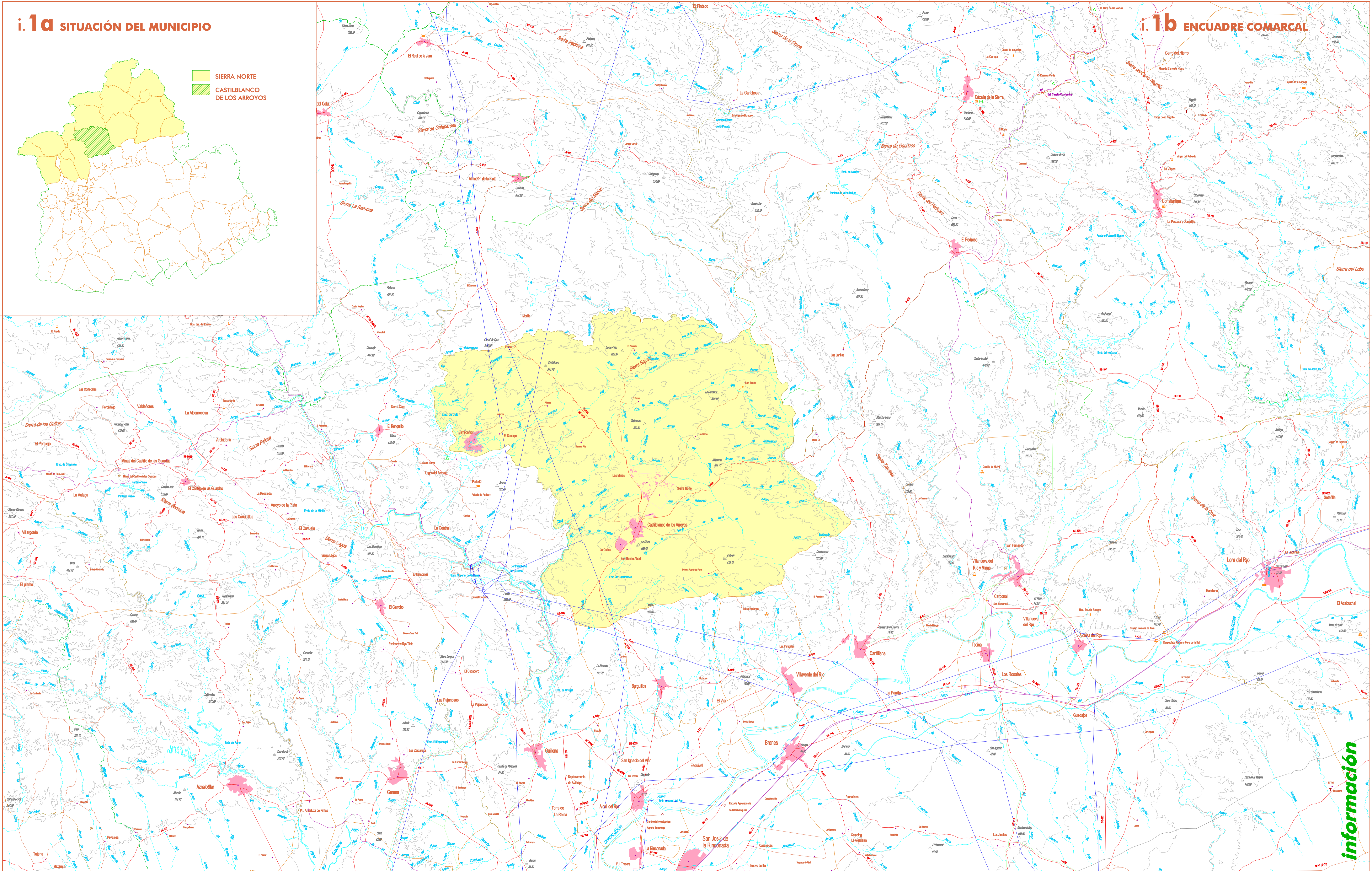

información

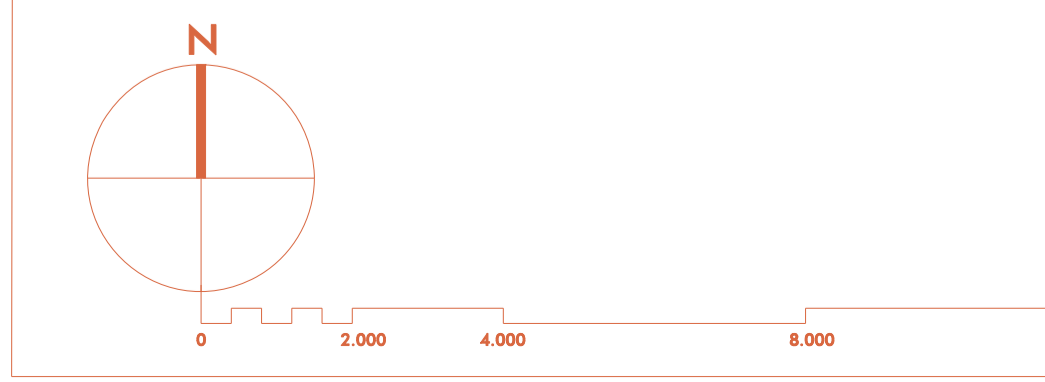

DOCUMENTO DE AVANCE
FECHA DE REDACCIÓN: JULIO 2022
TRANSMICIÓN:
CONSULTA PÚBLICA PREVIA: 14-12-2021
AVANCE:
APROBACIÓN INICIAL:
APROBACIÓN DEFINITIVA:
REDACCIÓN:
ALFREDO LINARES AGÜERA / ARQUITECTO



AYTO. DE CASTILBLANCO DE LOS ARROYOS

P B O M
PLAN BÁSICO DE ORDENACIÓN MUNICIPAL

PLANOS DE INFORMACIÓN

TERRITORIO MUNICIPAL
ENCUADRE COMARCAL



PLANO NÚMERO

i. 1

ESCALA: 1/100.000

i.2a PENDIENTES

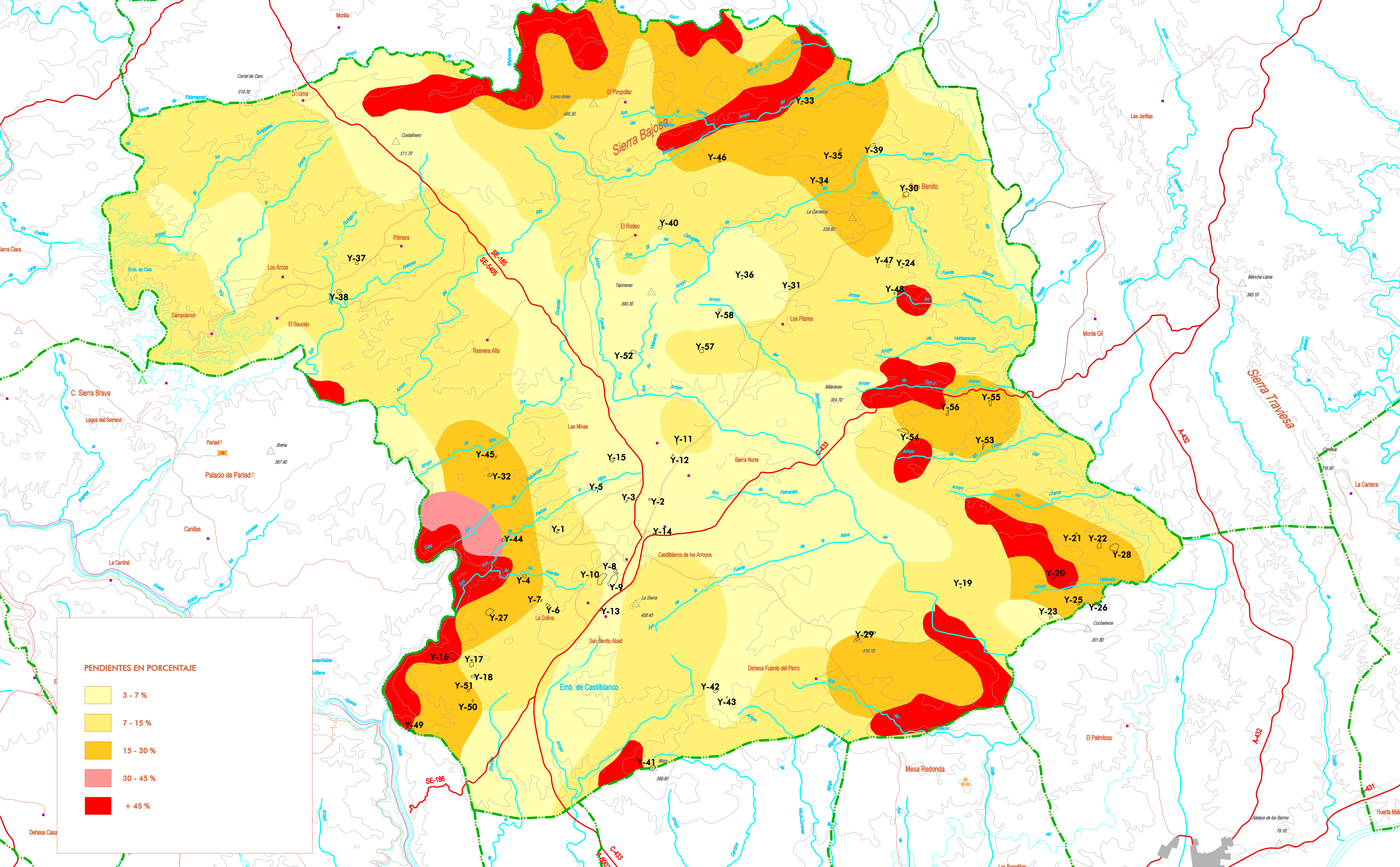

i.2b GEOLOGÍA

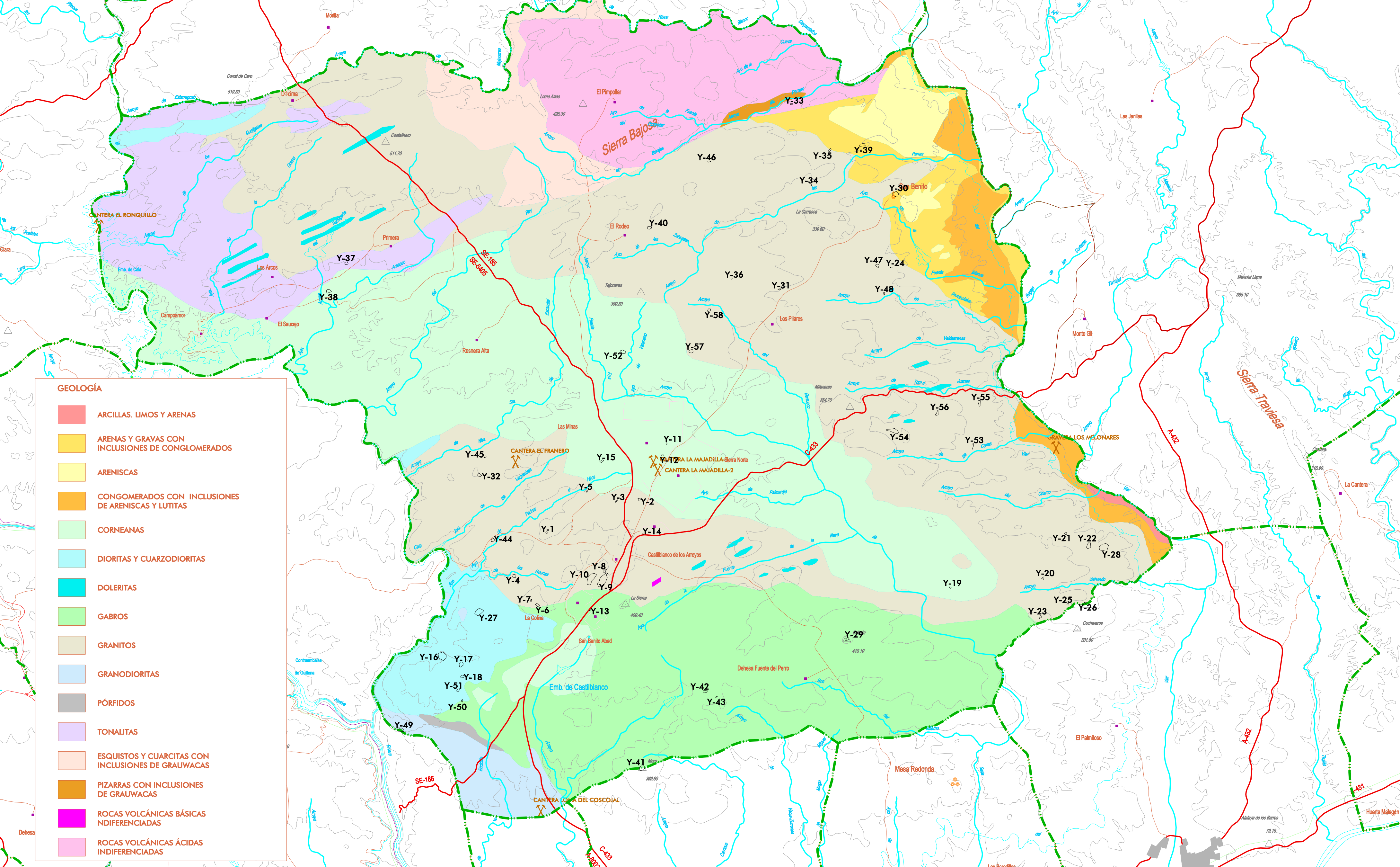

i.2c GEOMORFOLOGÍA

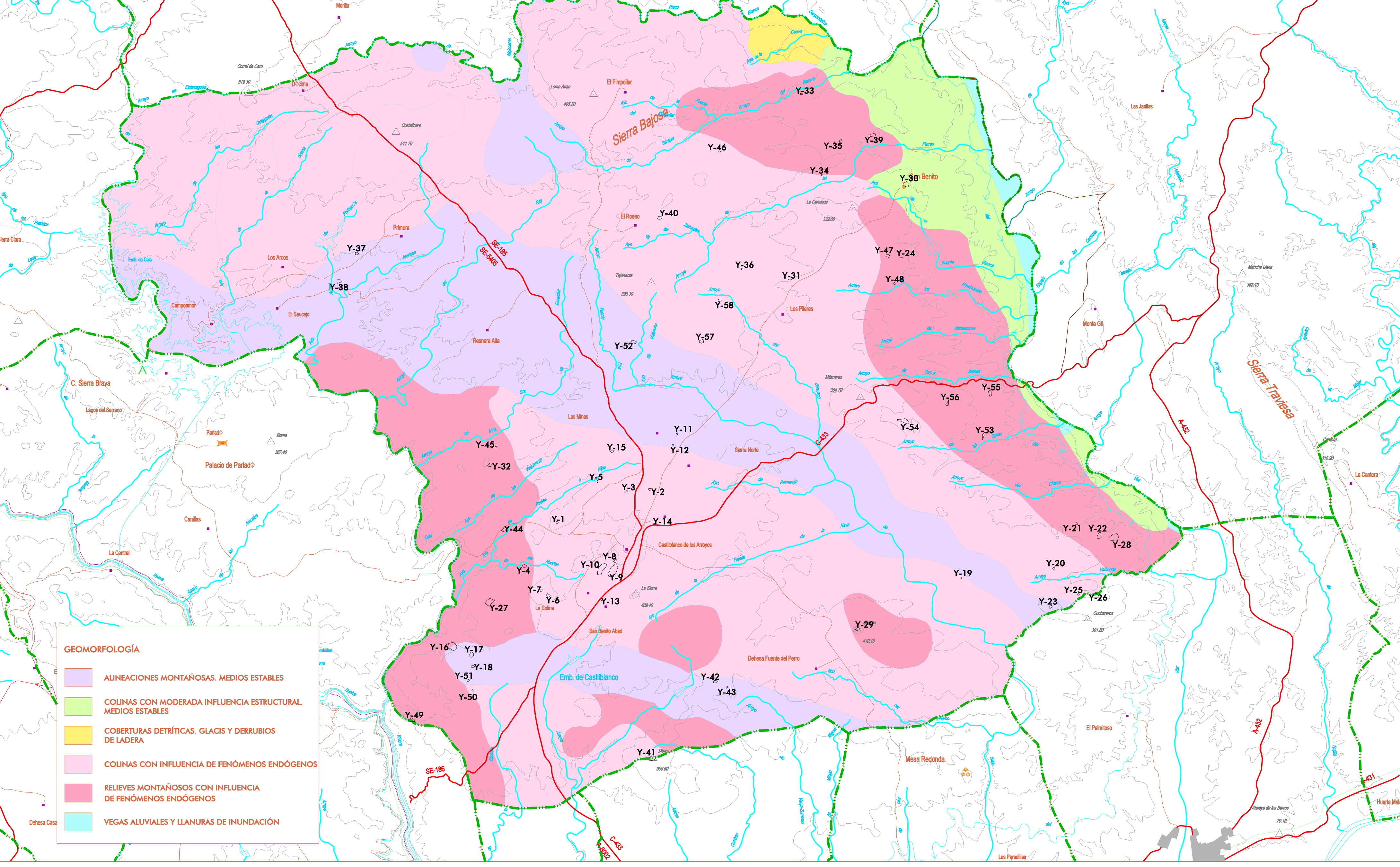

i.2d EDAFOLOGÍA

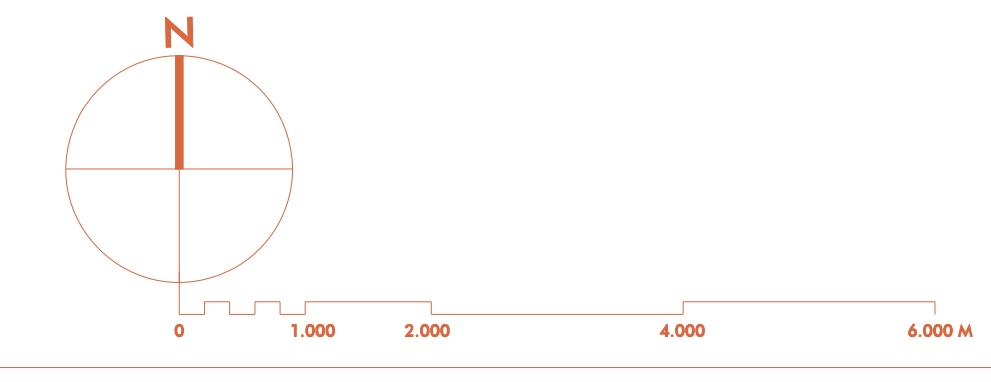
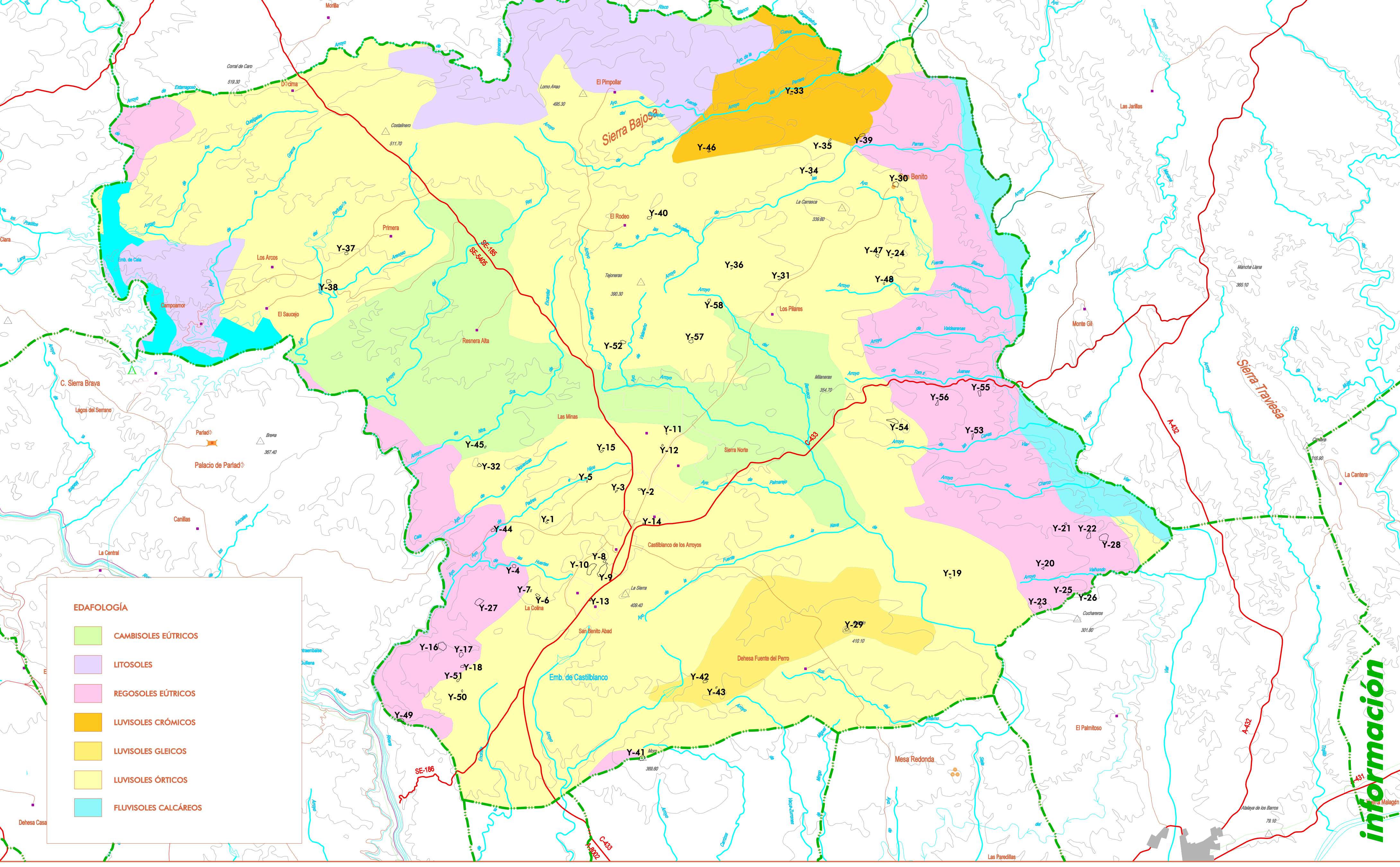

YACIMIENTOS ARQUEOLÓGICOS

Y11 Cerro del Cobo	Y12 Las Minas I	Y21 Arroyo de los Arroyos	Y31 El Varrón I	Y41 Cerro del Horno	Y51 Cerro Bernabé
Y13 San Bernabé Chico	Y14 El Cuerno	Y22 Pilar de los Arroyos	Y32 El Cuerno	Y42 Montepalao	Y52 La Magdalena
Y15 Fuente Casa del Cura	Y16 Cerro de Cochinos	Y23 Cerro de Cochinos	Y33 Cerro de Cochinos	Y43 Casa del Chaparral	Y53 Los Molinos
Y17 Arroyo del Cobo	Y18 La Viduela	Y24 Arroyo Piedra de Anillo	Y34 La Viduela	Y44 Arroyo Piedra de Anillo	Y54 Casa del Horno Bermejo
Y19 La Comarca	Y20 San Juan	Y25 Huerto de Enmedio	Y35 Arroyo Algodonillo	Y45 Toril de la Señora	Y55 Arroyo de los Huertos
Y26 Sierra Alta I	Y27 El Castiello	Y28 Valle Huerto	Y36 El Varrón II	Y46 Cumbre Larga	Y56 Pasa de Molinos
Y28 Sierra Alta II	Y29 Arroyo de San Antonio	Y29 Cerro de San Antonio	Y37 Cerro de San Antonio	Y47 El Pino	Y57 Arroyo Molinero
Y29 Cerro del Hospital	Y30 Arroyo de San Antonio	Y30 Cerro de San Antonio	Y38 Cerro de San Antonio	Y48 Cumbre de la Cañada	Y58 La Cañada
Y30 Arroyo de San Antonio	Y31 Arroyo de San Antonio	Y31 Cerro de San Antonio	Y39 Cerro de San Antonio	Y49 Cerro de San Antonio	Y59 Cerro de San Antonio
Y31 Arroyo de San Antonio	Y32 Arroyo de San Antonio	Y32 Cerro de San Antonio	Y40 El Bordo	Y50 Cerro de San Antonio	

DOCUMENTO DE AVANCE
FECHA DE REDACCIÓN: JUNIO 2022

TRANSMISIÓN: CONSULTA PÚBLICA PREVA: 14-12-2021
AVANCE: APROBACIÓN INICIAL: 14-12-2021
APROBACIÓN DEFINITIVA: APROBACIÓN DEFINITIVA
REDACCIÓN: ALFONSO LÓPEZ AGUIRRE / ARQUITECTO

AYTO. DE CASTILBLANCO DE LOS ARROYOS

PLAN BÁSICO DE ORDENACIÓN MUNICIPAL

TERRITORIO MUNICIPAL MEDIO FÍSICO

PLANO NÚMERO **i.2**

ESCALA: 1:10.000

Junta de Andalucía
Consejería de Fomento, Infraestructuras y Ordenación del Territorio

información

i.3a RED HIDROGRÁFICA

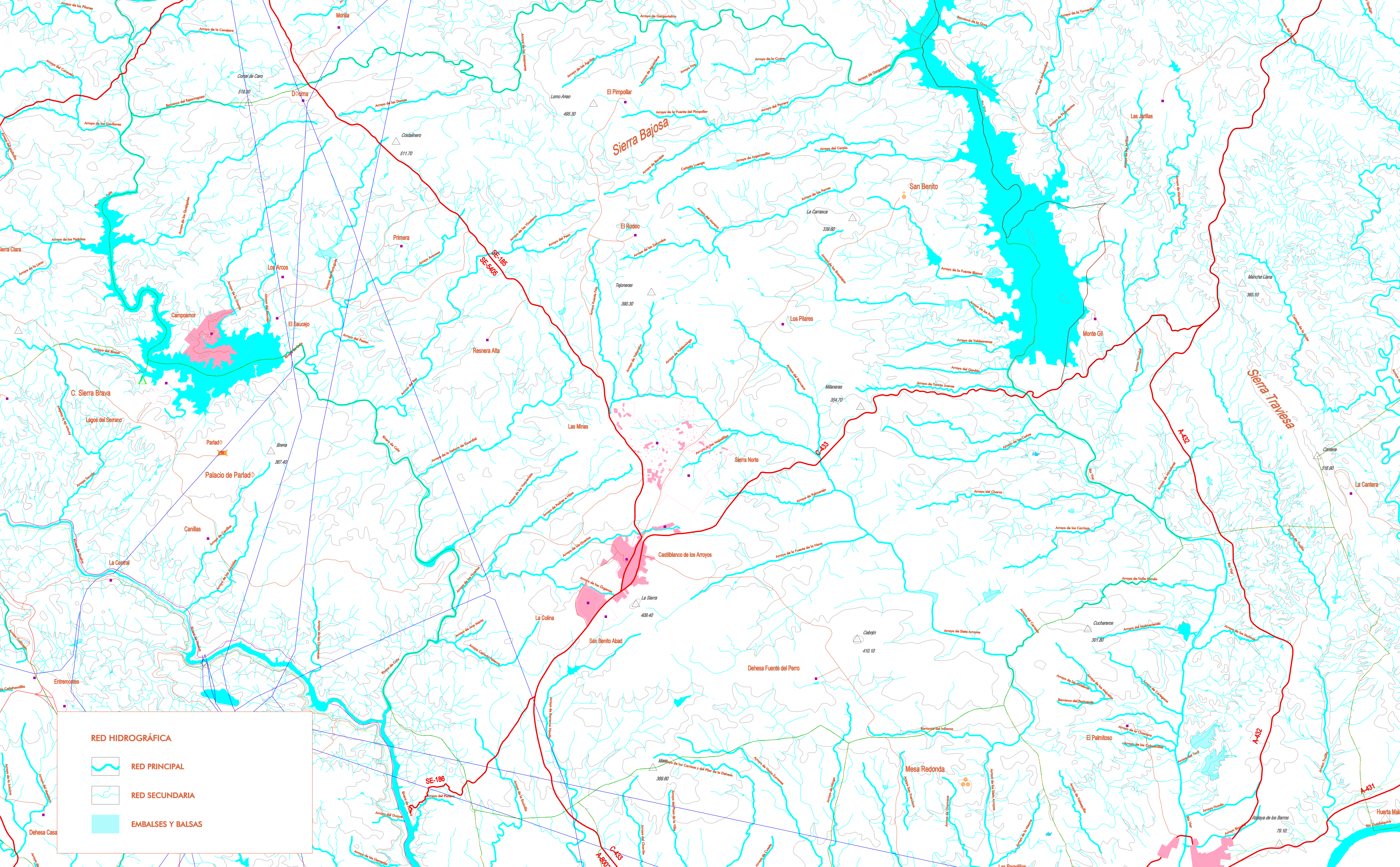

RED HIDROGRÁFICA

- RED PRINCIPAL
- RED SECUNDARIA
- EMBALSES Y BALSAS

i.3b SUBCUENCAS HIDROGRÁFICAS

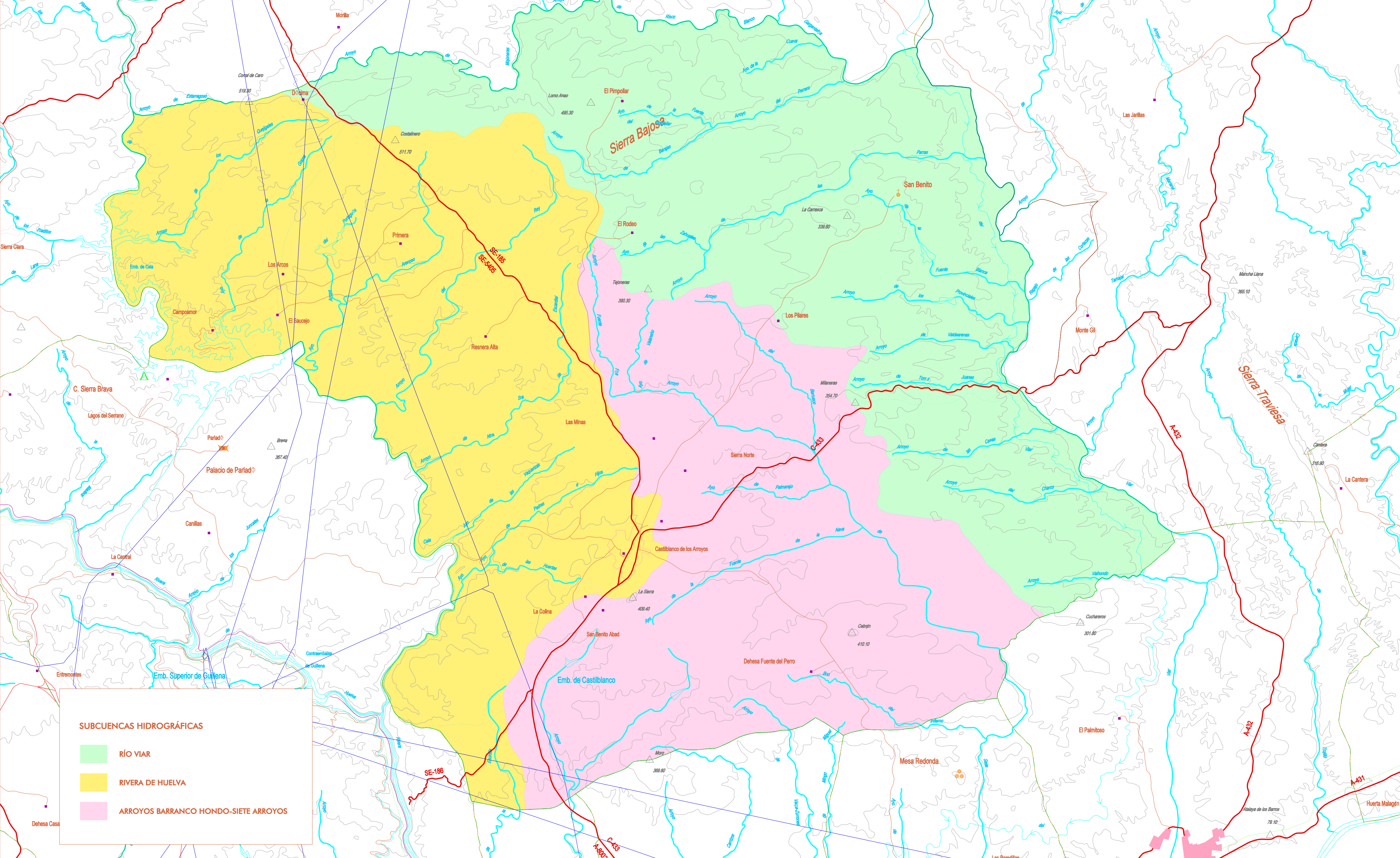

SUBCUENCAS HIDROGRÁFICAS

- RÍO VIAR
- RIVERA DE HUELVA
- ARROYOS BARRANCO HONDO-SIETE ARROYOS

i.3c UNIDADES HIDROGEOLOGICAS

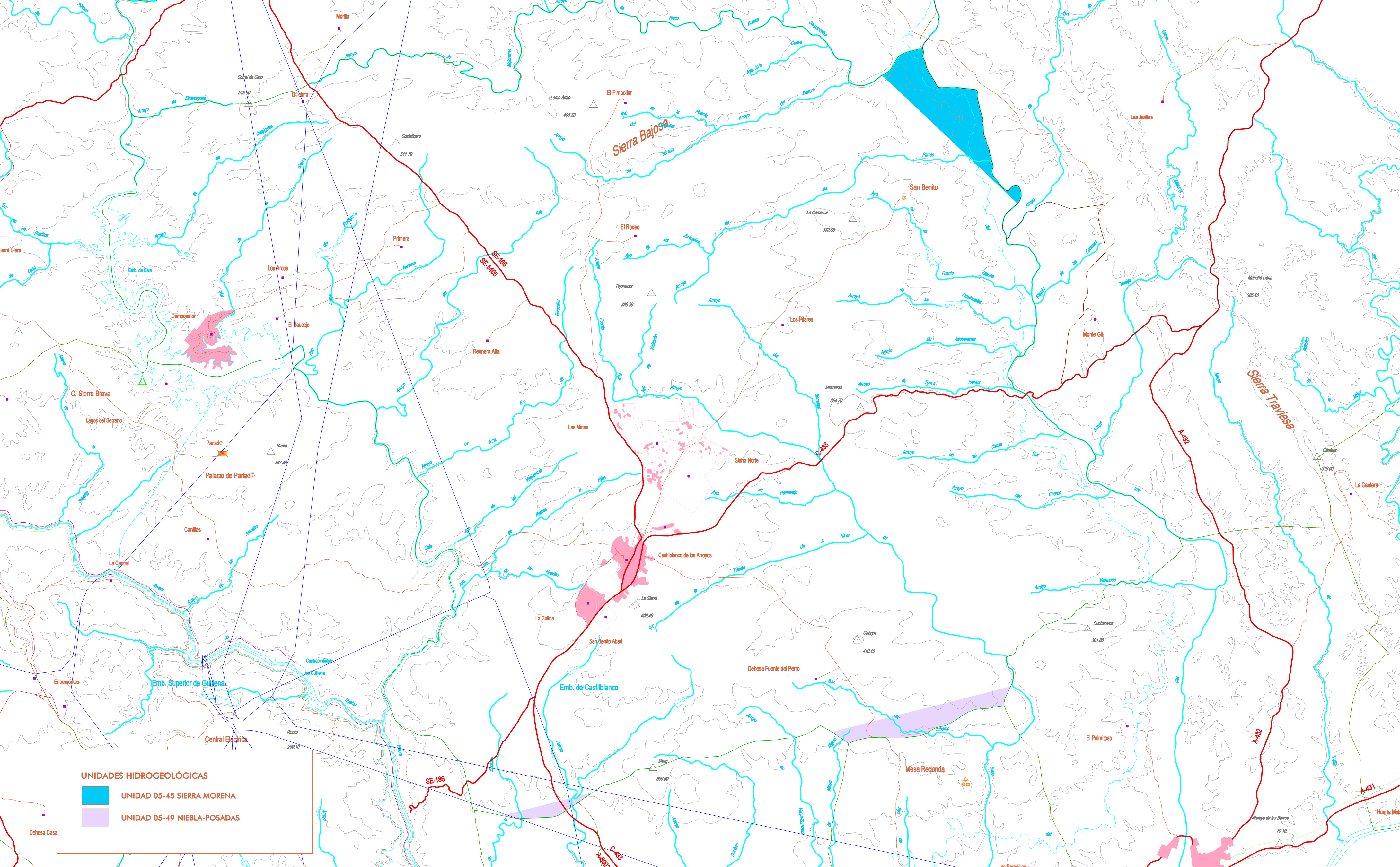

UNIDADES HIDROGEOLOGICAS

- UNIDAD 05-45 SIERRA MORENA
- UNIDAD 05-49 NIEBLA-POSADAS

i.3d ZONAS DE REGADÍOS

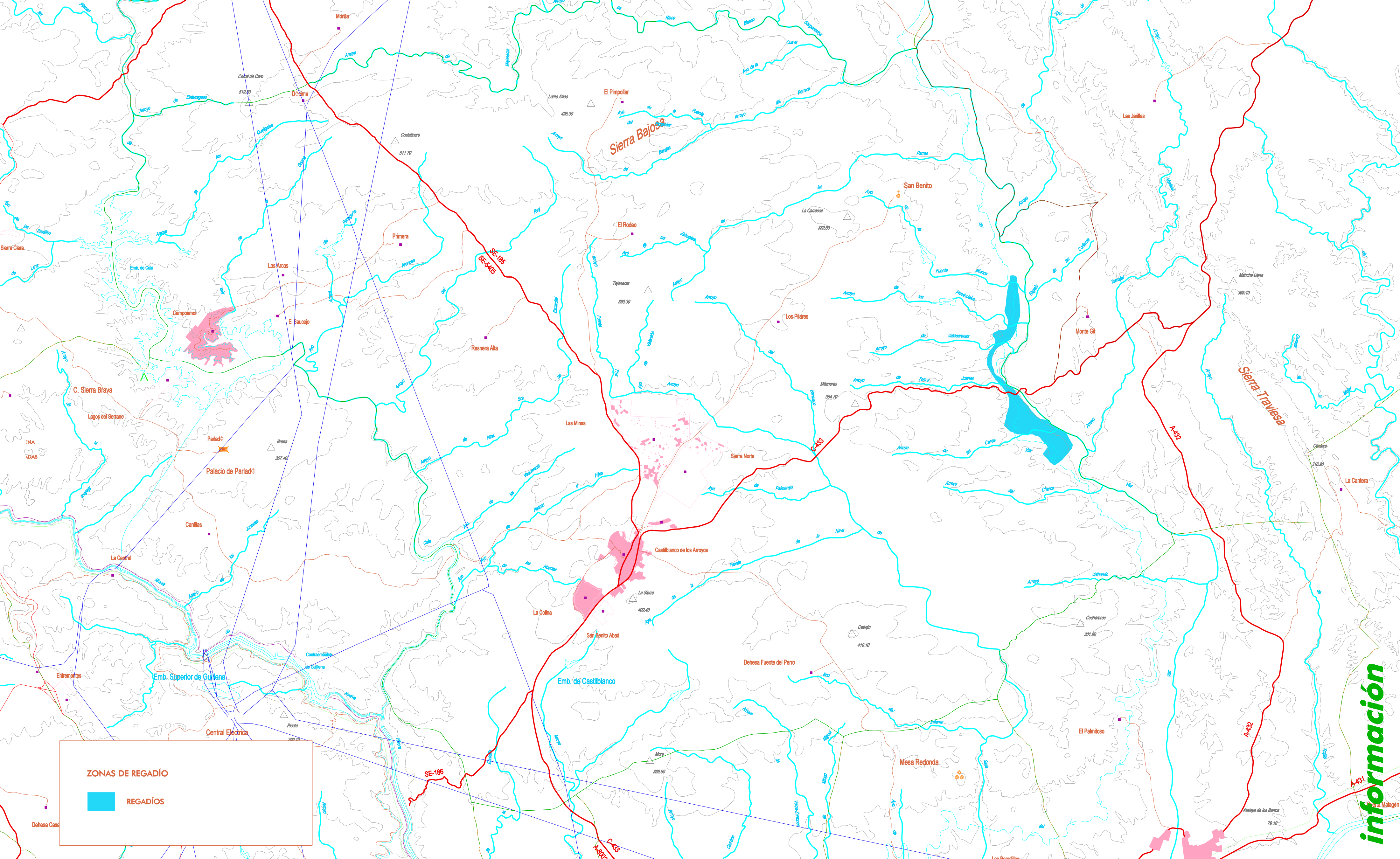

ZONAS DE REGADÍO

- REGADÍOS

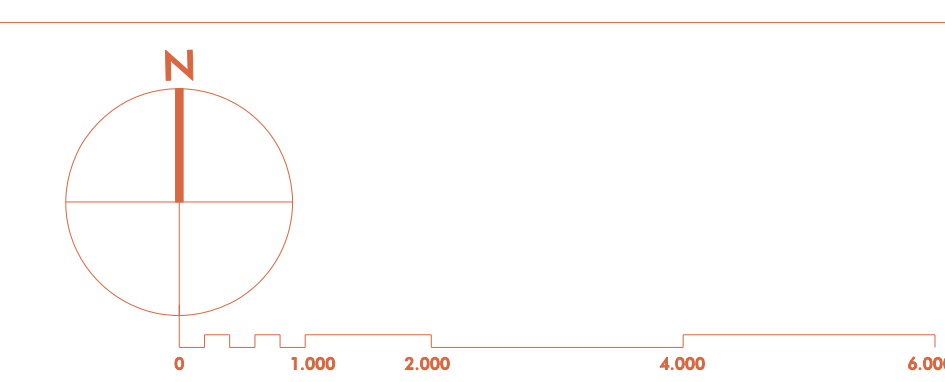

DOCUMENTO DE AVANCE
FECHA DE REDACCIÓN: JUNIO 2022

TRANSMISIÓN: COMISIÓN PÚBLICA FEDERAL: 16-12-2021
AVANCE: APROBACIÓN INICIAL:
APROBACIÓN DEFINITIVA:
REDACCIÓN:

ALFREDO IBAÑEZ ASÍS / ARQUITECTO

AYTO. DE CASTIBLANCO DE LOS ARROYOS

PLAN BÁSICO DE ORDENACIÓN MUNICIPAL

PLANO NÚMERO **i.3**

TERRITORIO MUNICIPAL **HIDROLOGÍA**

ESCALA: 1:50.000

Junta de Andalucía
Comunidad de Ciencias, Innovación e Investigación y Ordenación del Territorio

información

i.4a USOS DEL SUELO

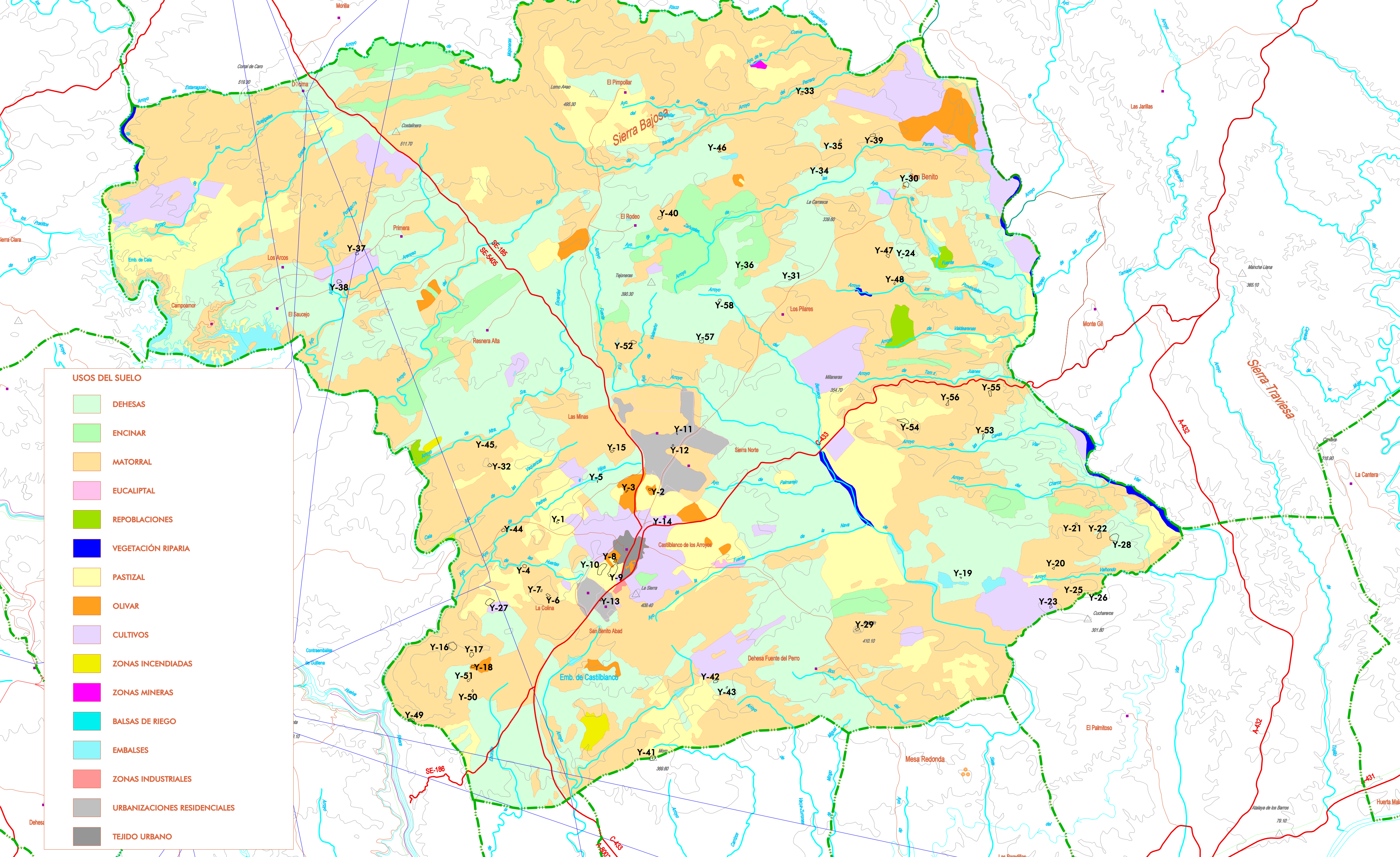

i.4b USO FORESTAL

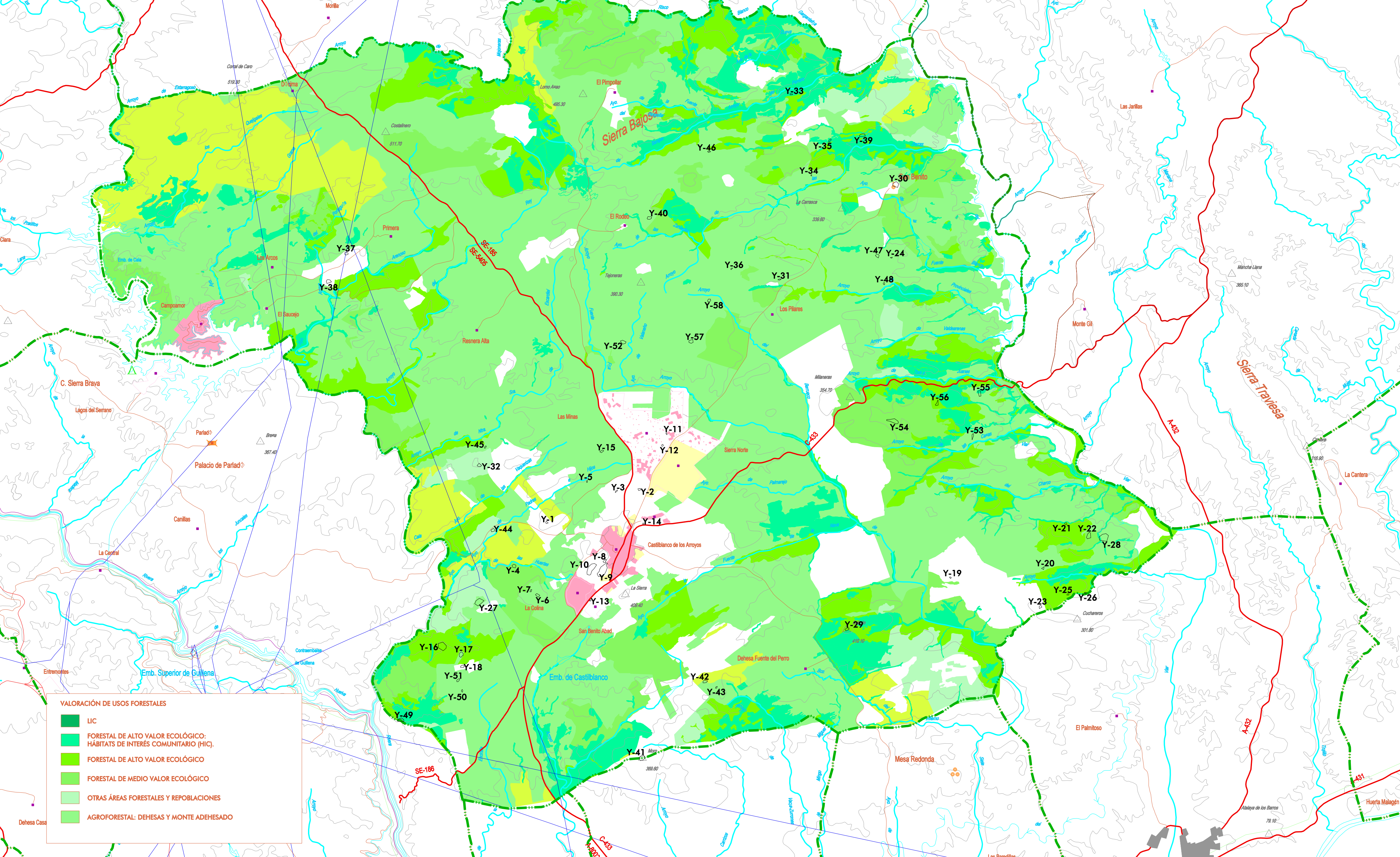

i.4c HÁBITATS DE INTERÉS COMUNITARIO (ADM. DEL ESTADO)

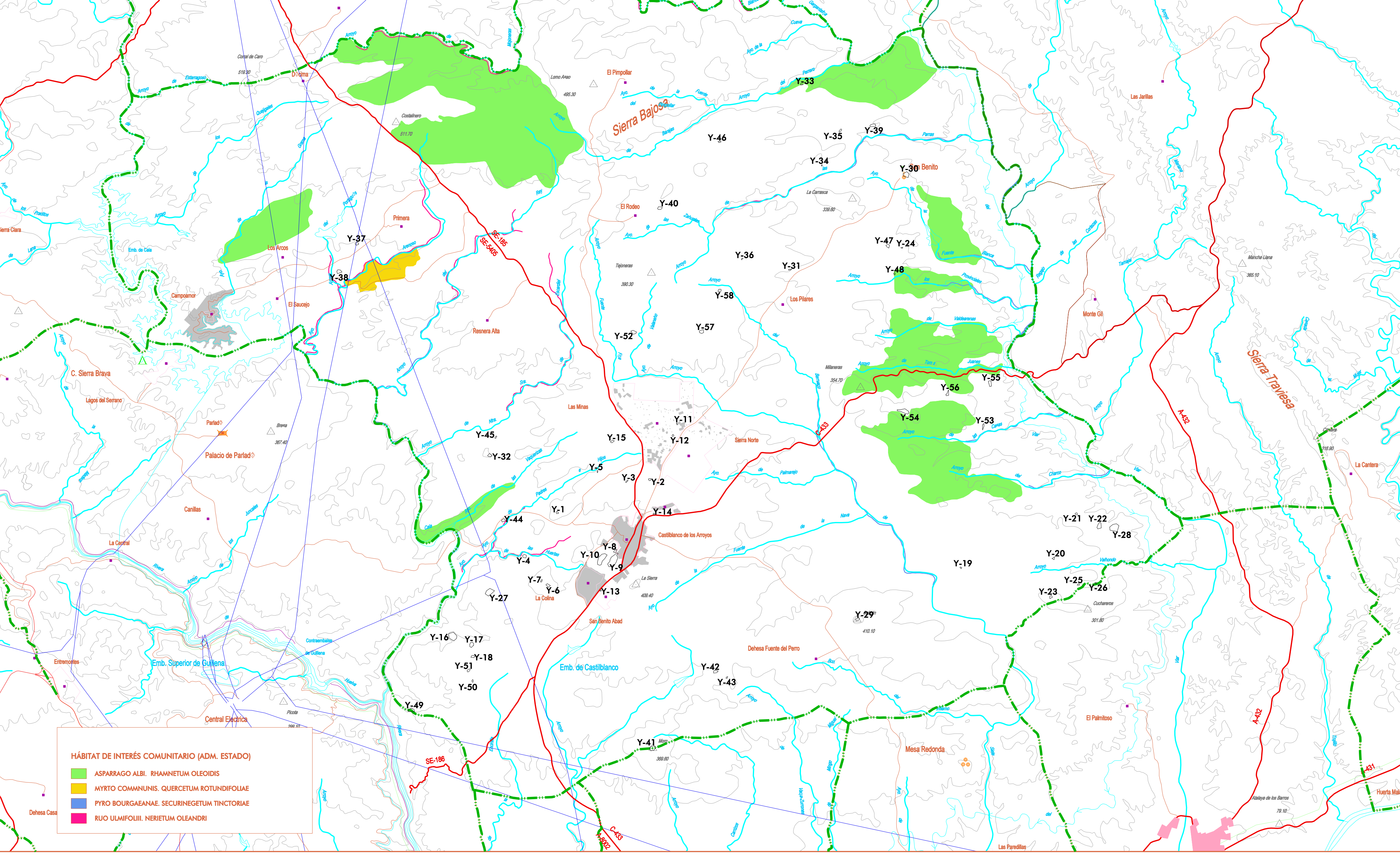

i.4d HÁBITATS DE INTERÉS COMUNITARIO (JUNTA DE ANDALUCÍA)

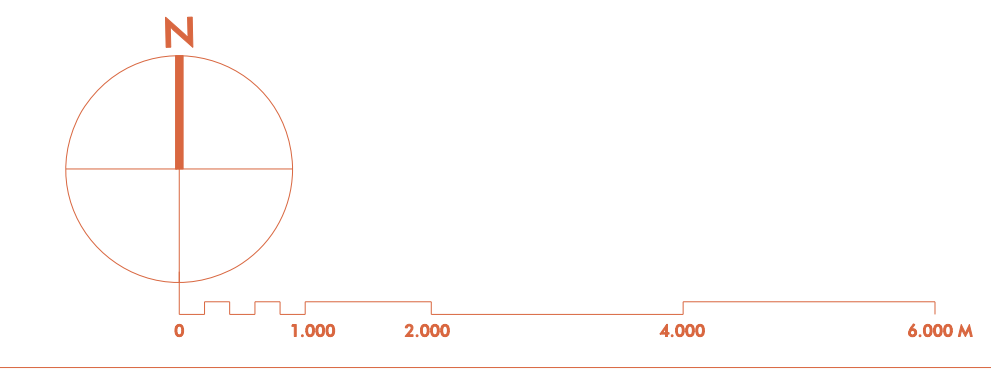
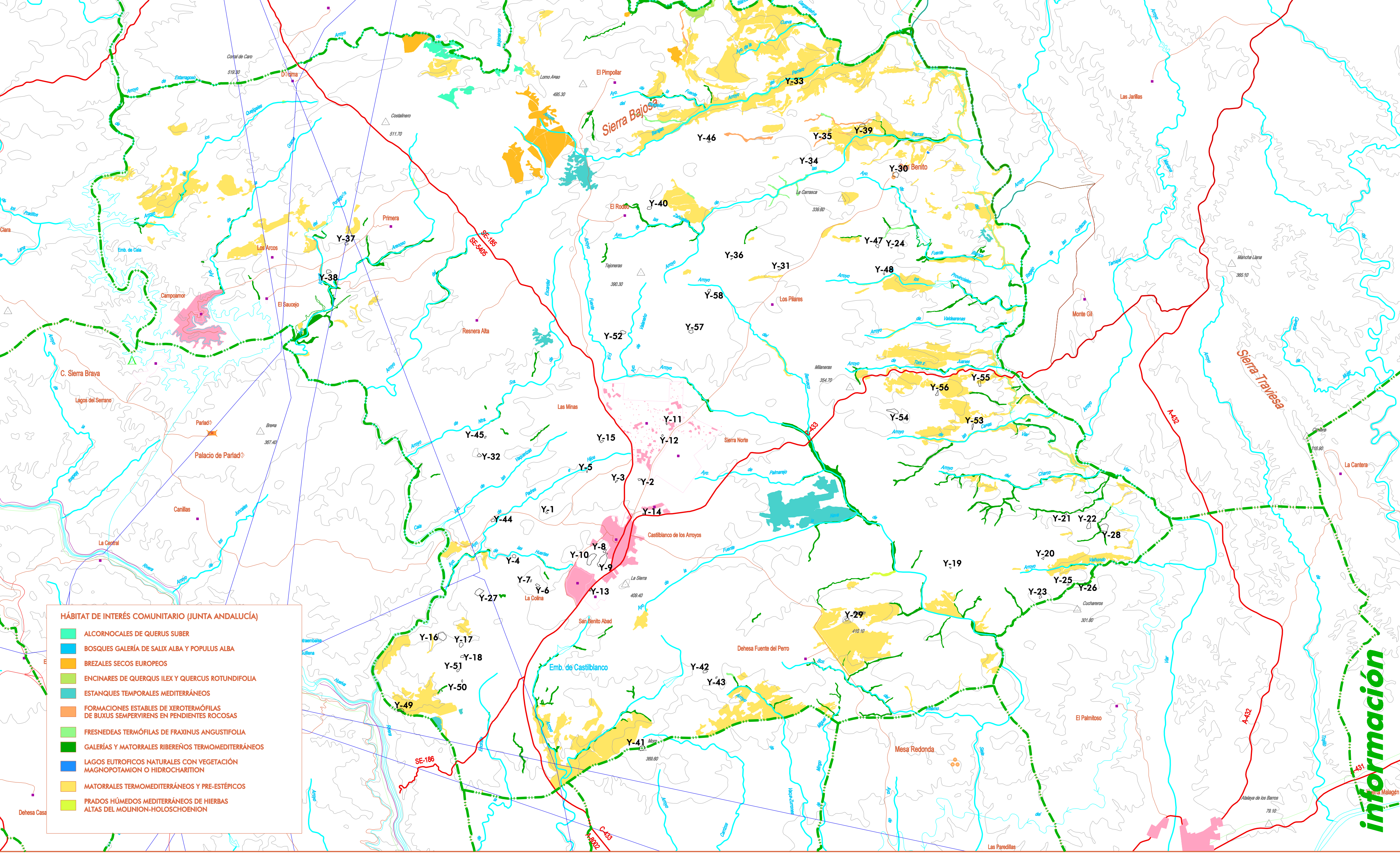

YACIMIENTOS ARQUEOLÓGICOS	
Y1	Los Micos I
Y2	San Benito Chico
Y3	El Puerto de Tala
Y4	Arroyo del Cule
Y5	La Cornuque
Y6	Los Alca
Y7	Los Alca II
Y8	Canal del Hospital
Y9	Los Alca de San Pedro
Y10	Molino de Ocho
Y11	Los Micos II
Y12	Fuente Casa del Cura
Y13	Arroyo de Cule
Y14	El Valle
Y15	San Juan de Encarnación
Y16	El Castiello
Y17	Arroyo de San Antonio
Y18	Canal de la Cofrada
Y19	Arroyo de San Pedro
Y20	San Juan de la Virgen
Y21	Arroyo de los Arroyos
Y22	El Cauce
Y23	Cerro de Chaperal
Y24	Los Molinos
Y25	Arroyo de los Molinos
Y26	Arroyo de los Molinos
Y27	Arroyo de los Molinos
Y28	Arroyo de los Molinos
Y29	Arroyo de los Molinos
Y30	Arroyo de los Molinos
Y31	El Varadero
Y32	El Cauce
Y33	Los Molinos
Y34	Los Molinos
Y35	Arroyo de los Molinos
Y36	Arroyo de los Molinos
Y37	Arroyo de los Molinos
Y38	Arroyo de los Molinos
Y39	Arroyo de los Molinos
Y40	El Bordo
Y41	Cerro del Horno
Y42	Montañas de los Molinos
Y43	Los Molinos
Y44	Cerro de Chaperal
Y45	Los Molinos
Y46	Cerro de los Molinos
Y47	Arroyo de los Molinos
Y48	Arroyo de los Molinos
Y49	Arroyo de los Molinos
Y50	Arroyo de los Molinos
Y51	Los Molinos
Y52	Los Molinos
Y53	Los Molinos
Y54	Los Molinos
Y55	Los Molinos
Y56	Los Molinos
Y57	Los Molinos
Y58	Los Molinos
Y59	Los Molinos
Y60	Los Molinos

DOCUMENTO DE AVANCE
FECHA DE REDACCIÓN: JUNIO 2022

TRANSMISIÓN: CONSULTA PÚBLICA PREVIA: 14-12-2021
AVANCE: APROBACIÓN INICIAL: APROBACIÓN DEFINITIVA:
REDACCIÓN:

ALFONSO LAMAR ASÍS / ARQUITECTO

AYTO. DE CASTILBLANCO DE LOS ARROYOS

PLAN BÁSICO DE ORDENACIÓN MUNICIPAL

TERRITORIO MUNICIPAL
USOS Y COBERTURAS NATURALES

Junta de Andalucía
Consejería de Urbanismo, Infraestructuras y Ordenación del Territorio

PLANO HÁBITO
ESCALA: 1:100.000

i.4

i.5a RED DE CARRETERAS

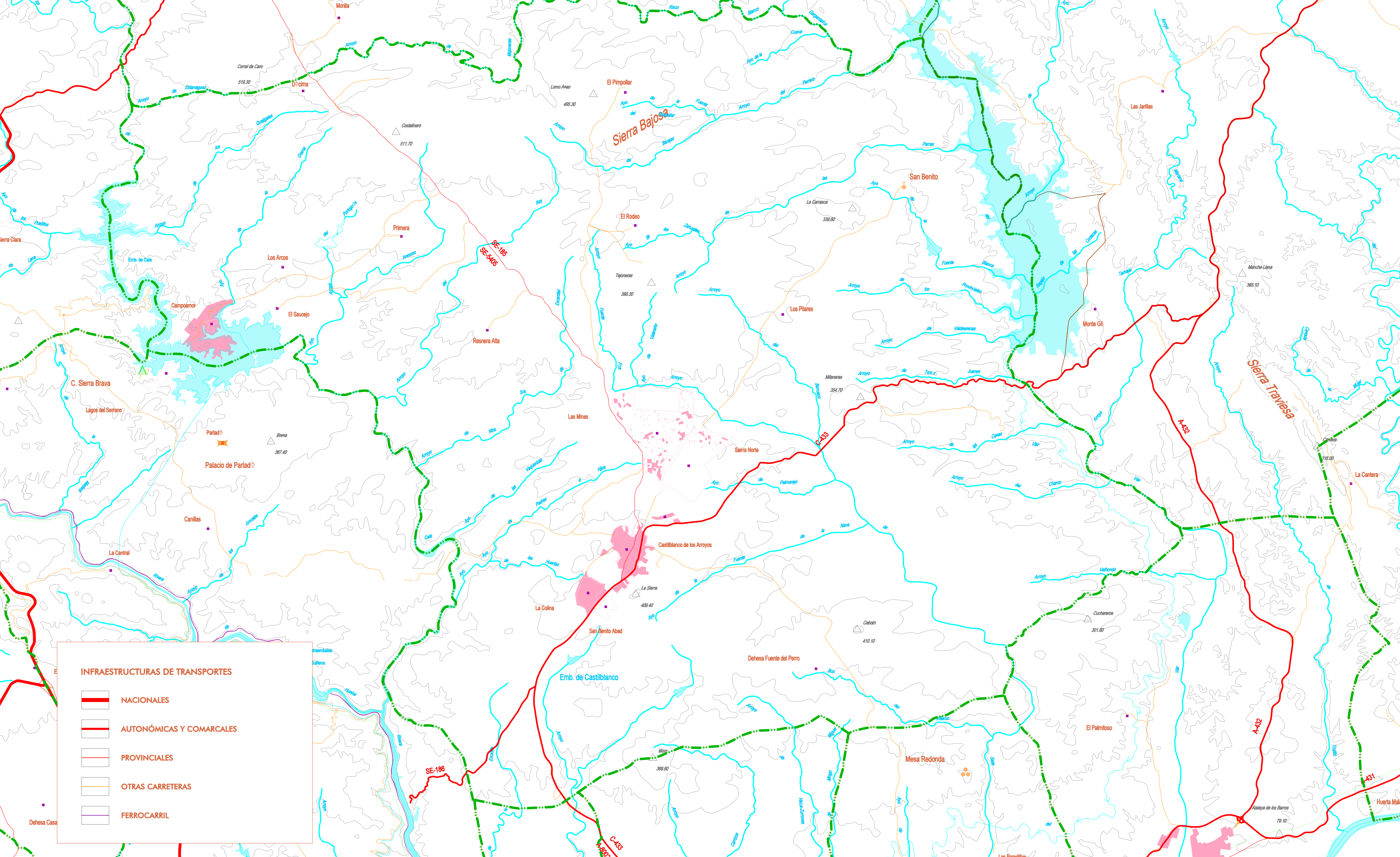

INFRAESTRUCTURAS DE TRANSPORTES

- NACIONALES
- AUTONÓMICAS Y COMARCALES
- PROVINCIALES
- OTRAS CARRETERAS
- FERROCARRIL

i.5b RED DE VÍAS PECUARIAS Y DESCANSADEROS

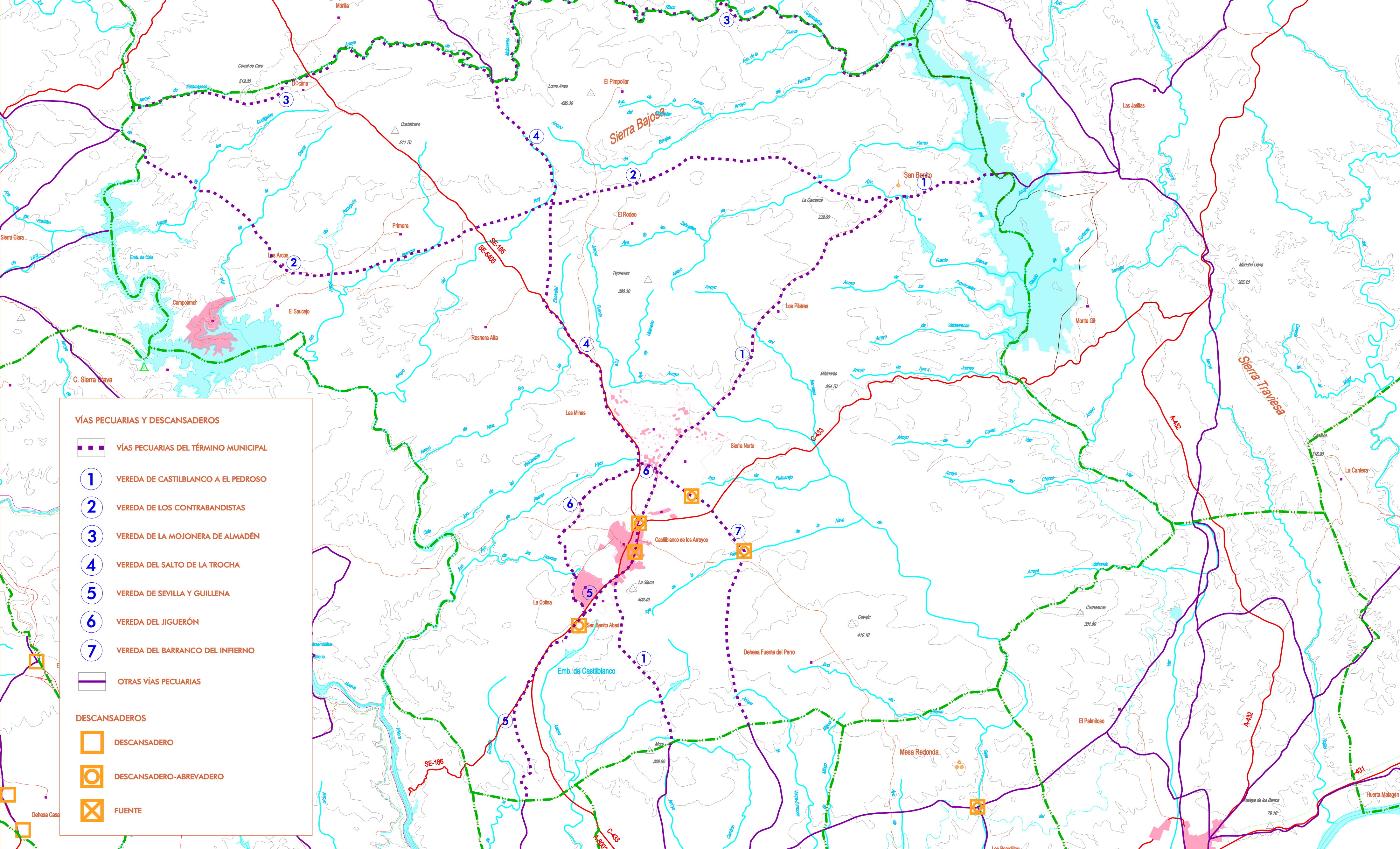

VÍAS PECUARIAS Y DESCANSADEROS

- VÍAS PECUARIAS DEL TÉRMINO MUNICIPAL
- 1 VEREDA DE CASTILBLANCO A EL PEDROSO
- 2 VEREDA DE LOS CONTRABANDISTAS
- 3 VEREDA DE LA MOJONERA DE ALMADÉN
- 4 VEREDA DEL SALTO DE LA TROCHA
- 5 VEREDA DE SEVILLA Y GUILENA
- 6 VEREDA DEL JIGUERÓN
- 7 VEREDA DEL BARRANCO DEL INFERNO
- OTRAS VÍAS PECUARIAS
- DESCANSADERO
- DESCANSADERO-ABREVEDERO
- FUENTE

i.5c RED DE CAMINOS

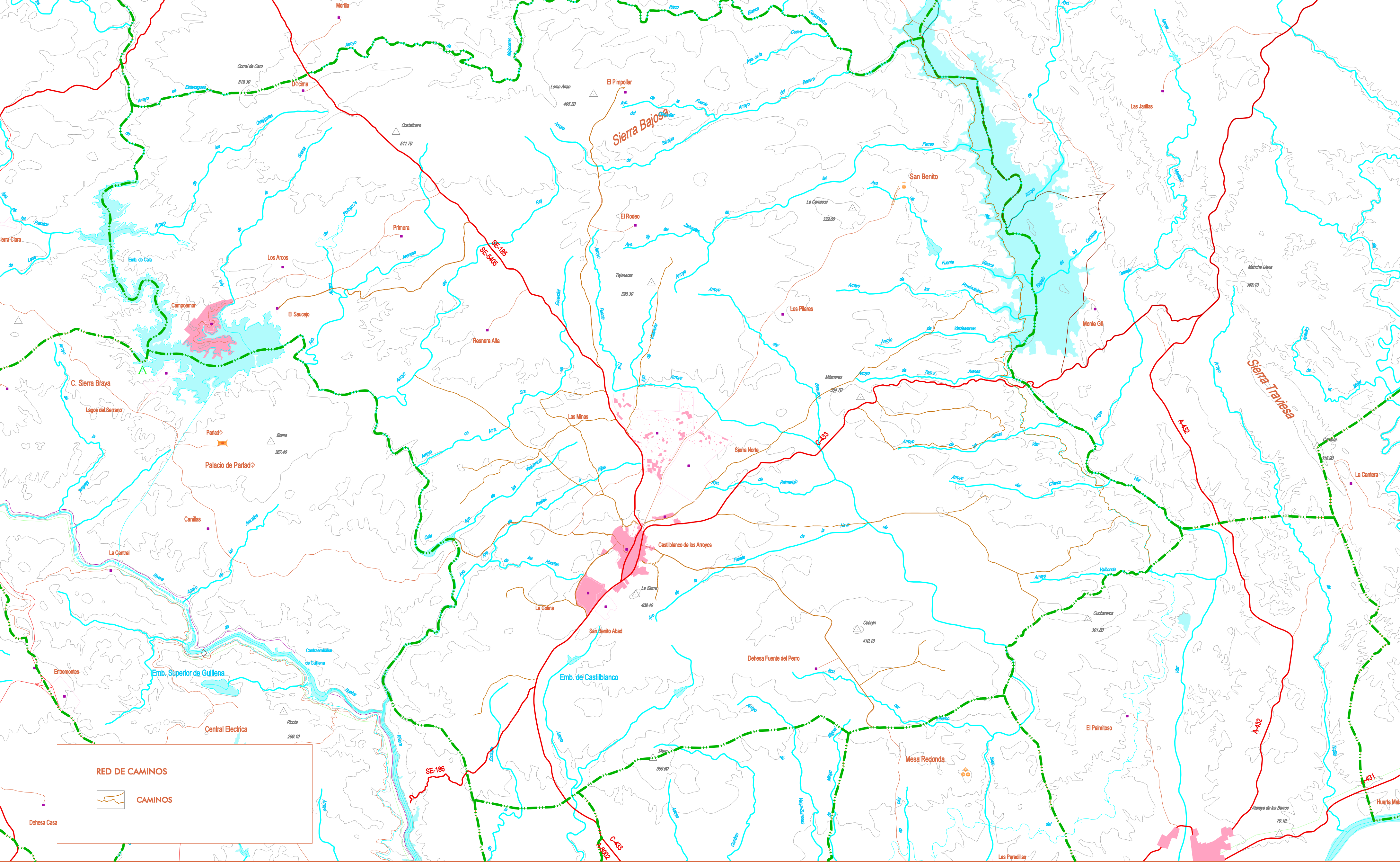

RED DE CAMINOS

- CAMINOS

i.5d OTRAS INFRAESTRUCTURAS

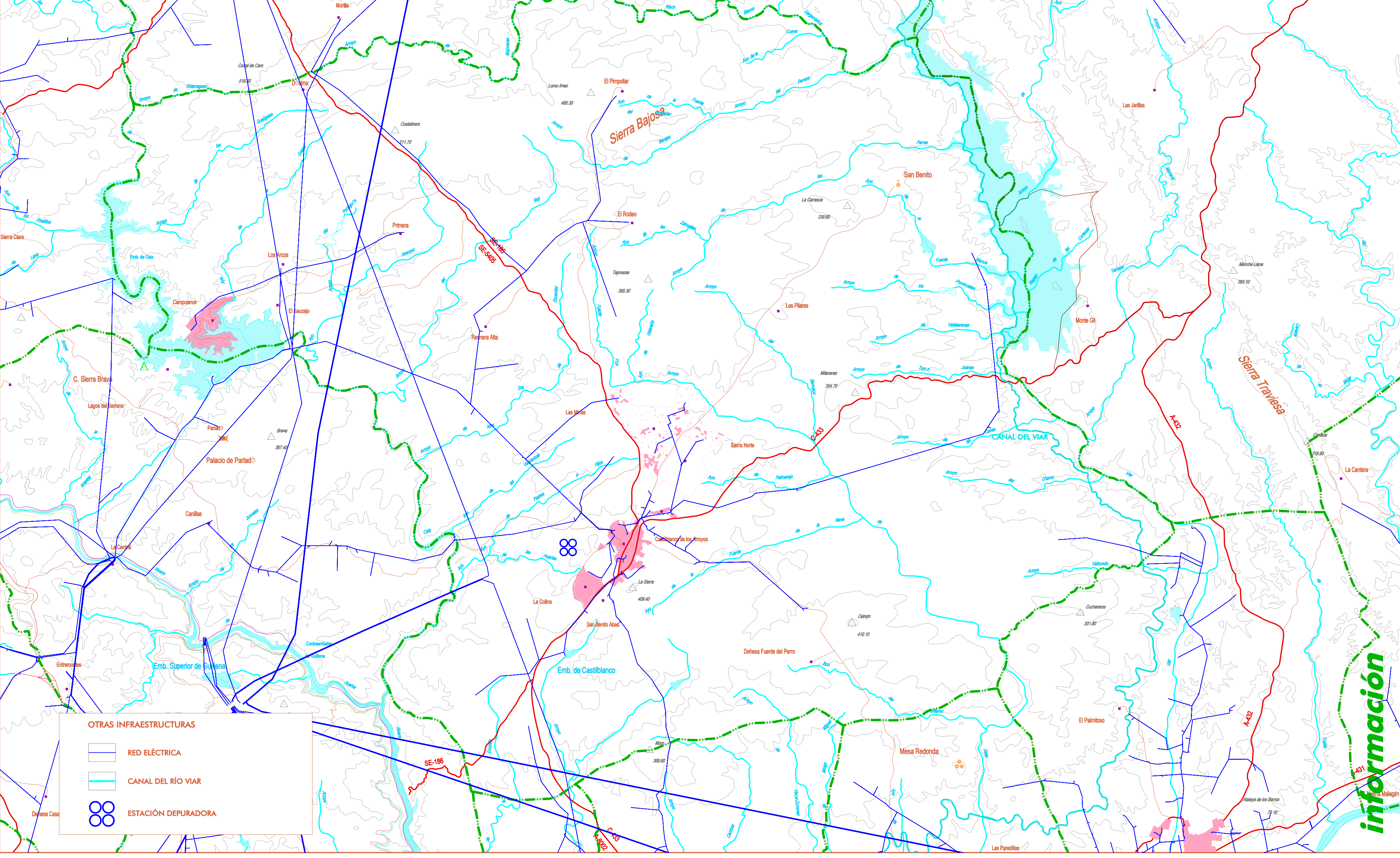

OTRAS INFRAESTRUCTURAS

- RED ELÉCTRICA
- CANAL DEL RÍO VIAR
- ⊗ ESTACIÓN DEPURADORA

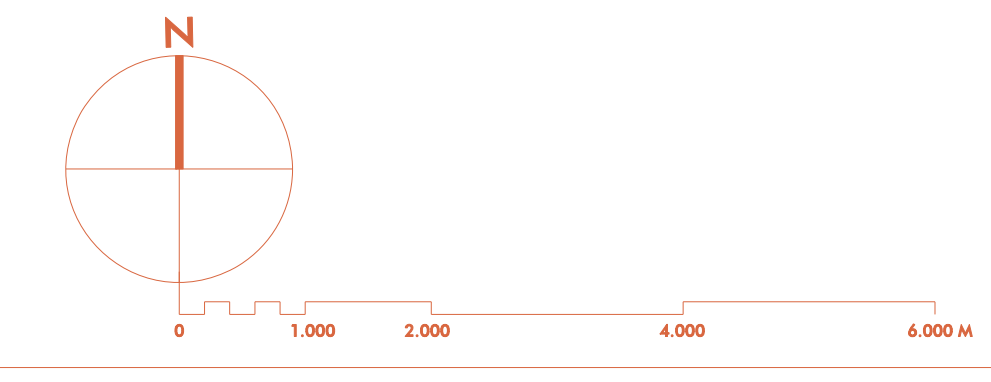

DOCUMENTO DE AVANCE
FECHA DE REDACCIÓN: JUNIO 2022

TRANSMISIÓN:
COMISIÓN PÚBLICA FEDERAL: 16-12-2021

AVANCE:
APROBACIÓN INICIAL:
APROBACIÓN DEFINITIVA:

REDACCIÓN:
ALFREDO LINARES AGUIRRE / ARQUITECTO



información