

YACIMIENTOS ARQUEOLÓGICOS											
Y-1	Loma del Cobo	Y-11	Las Minas I	Y-21	Arroyo de San Felipe	Y-31	El Yacimiento I	Y-41	Cerro del Moro	Y-51	Loma Bermeja
Y-2	San Benito Chico	Y-12	Las Minas II	Y-22	Pinar de los Arroyos	Y-32	El Corral	Y-42	Montepalmar	Y-52	La Carrizosa - Las Higuerillas
Y-3	Barranco de Coto	Y-13	Huerto Casa del Cura	Y-23	Cerro de Cochinos	Y-33	Casa de Cochinos	Y-43	Casa de Chaperal	Y-53	Los Indolinos
Y-4	Arroyo del Cobo	Y-14	Ciudad de Moabites	Y-24	Arroyo de los Hornos	Y-34	Arroyo de los Hornos	Y-44	Arroyo de los Hornos	Y-54	Casa del Puerto de San Juan
Y-5	El Corral	Y-15	El Valle	Y-25	Huertos de Enramado	Y-35	Arroyo de Argemallo	Y-45	Fort de la Salsina	Y-55	Arroyo de los Huertos
Y-6	Loma Alta I	Y-16	El Castiello	Y-26	Villa Huerto	Y-36	Cañada Luenga	Y-46	Cañada Luenga	Y-56	Plata de Indolinos
Y-7	Loma Alta II	Y-17	Arroyo de Cárdenas de Guzmán	Y-27	Cerro de la Barrera	Y-37	El Pinar	Y-47	El Pinar	Y-57	Arroyo Valdearroyo
Y-8	Cañal del Hospital	Y-18	Cañada de Guzmán I	Y-28	Cerro Berco	Y-38	Cerro Berco	Y-48	Cañada de la Ciudad	Y-58	Arroyo Valdearroyo
Y-9	Cerro de la Madrina	Y-19	Cañada de Guzmán II	Y-29	Cerro Berco	Y-39	Cerro Berco	Y-49	Cañada de la Ciudad	Y-59	Arroyo Valdearroyo
Y-10	Alameda Chua	Y-20	Sancti Spiriti	Y-30	Embrío de San Benito	Y-40	El Budo	Y-50	Cortijo de Cárdenas		

DOCUMENTO DE AVANCE
FECHA DE REDACCIÓN: JUNIO 2022

TRANSMISIÓN:
FORMACIÓN TÉCNICA PENSA 16-12-2021

AVANCE:
APROBACIÓN INICIAL

APROBACIÓN DEFINITIVA:
REDACCIÓN:

ALPINO IBAÑEZ ASÍSBA / ARQUITECTO

AYTO. DE CASTILBLANCO DE LOS ARROYOS

PLAN BÁSICO DE ORDENACIÓN MUNICIPAL

PLANO NÚMERO **1.6**

TAMAÑO DE PARCELAS RÚSTICAS

ESCALA: 1:50.000

TERRITORIO MUNICIPAL

Junta de Andalucía
Consejería de Turismo, Industria y Ordenación del Territorio

información

i.7a ESPACIOS PROTEGIDOS POR PEPMF

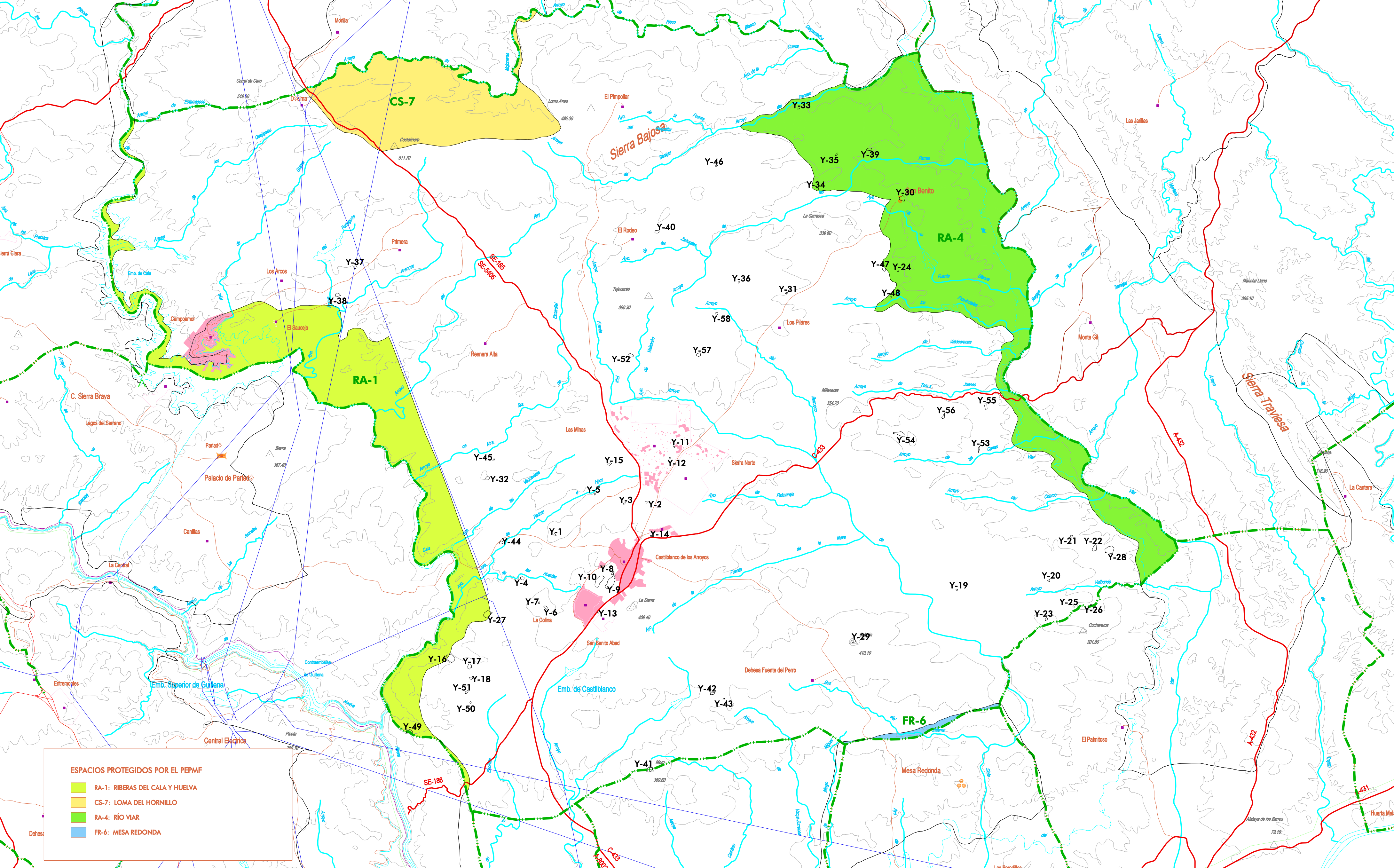

ESPACIOS PROTEGIDOS POR EL PEPMF

- CS-7: RIBERA DE CALA HURVIA
- RA-1: Corno del Hombreño
- RA-4: RÍO MAR
- FR-6: MESA REDONDA

i.7b LUGAR DE IMPORTANCIA COMUNITARIA (LIC)

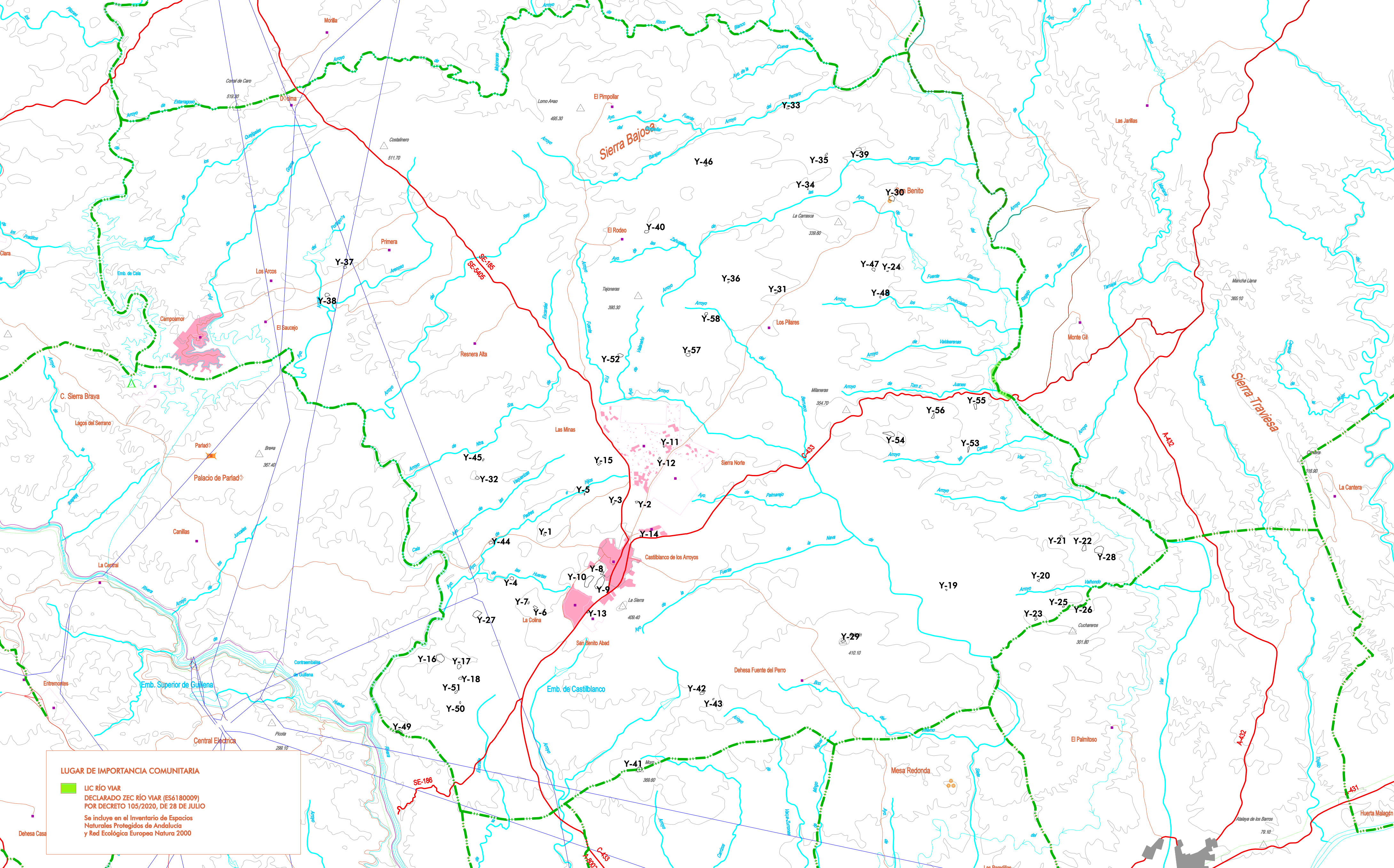

LUGAR DE IMPORTANCIA COMUNITARIA

LIC RÍO MAR
DECLARADO DEC 1048 (E54) 80009
POR DECRETO 105/2000, DE 28 DE JULIO
DE ACUERDO CON EL Convenio de Espacios
Naturales Protegidos de Andalucía
y Red Ecológica Natura 2000

i.7c HÁBITATS DE INTERÉS COMUNITARIO (ADM. ESTADO)

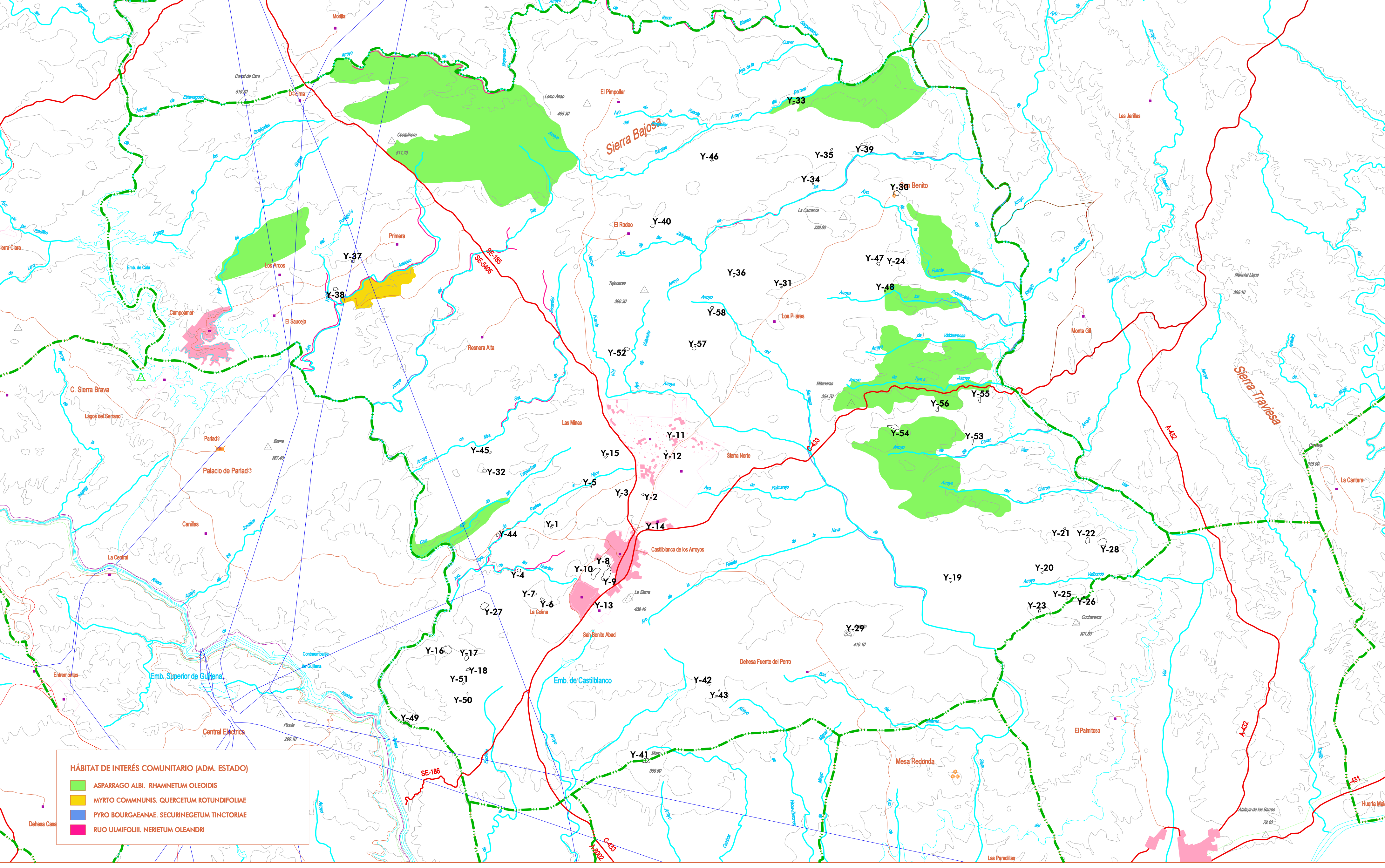

HÁBITAT DE INTERÉS COMUNITARIO (ADM. ESTADO)

- ASPARAGO ALBI: RHIZOMATUM OLEOIDES
- ASPARAGO ALBI: RHIZOMATUM OLEOIDES
- ASPARAGO ALBI: RHIZOMATUM OLEOIDES
- ASPARAGO ALBI: RHIZOMATUM OLEOIDES

i.7d HÁBITATS DE INTERÉS COMUNITARIO (JUNTA ANDALUCÍA)

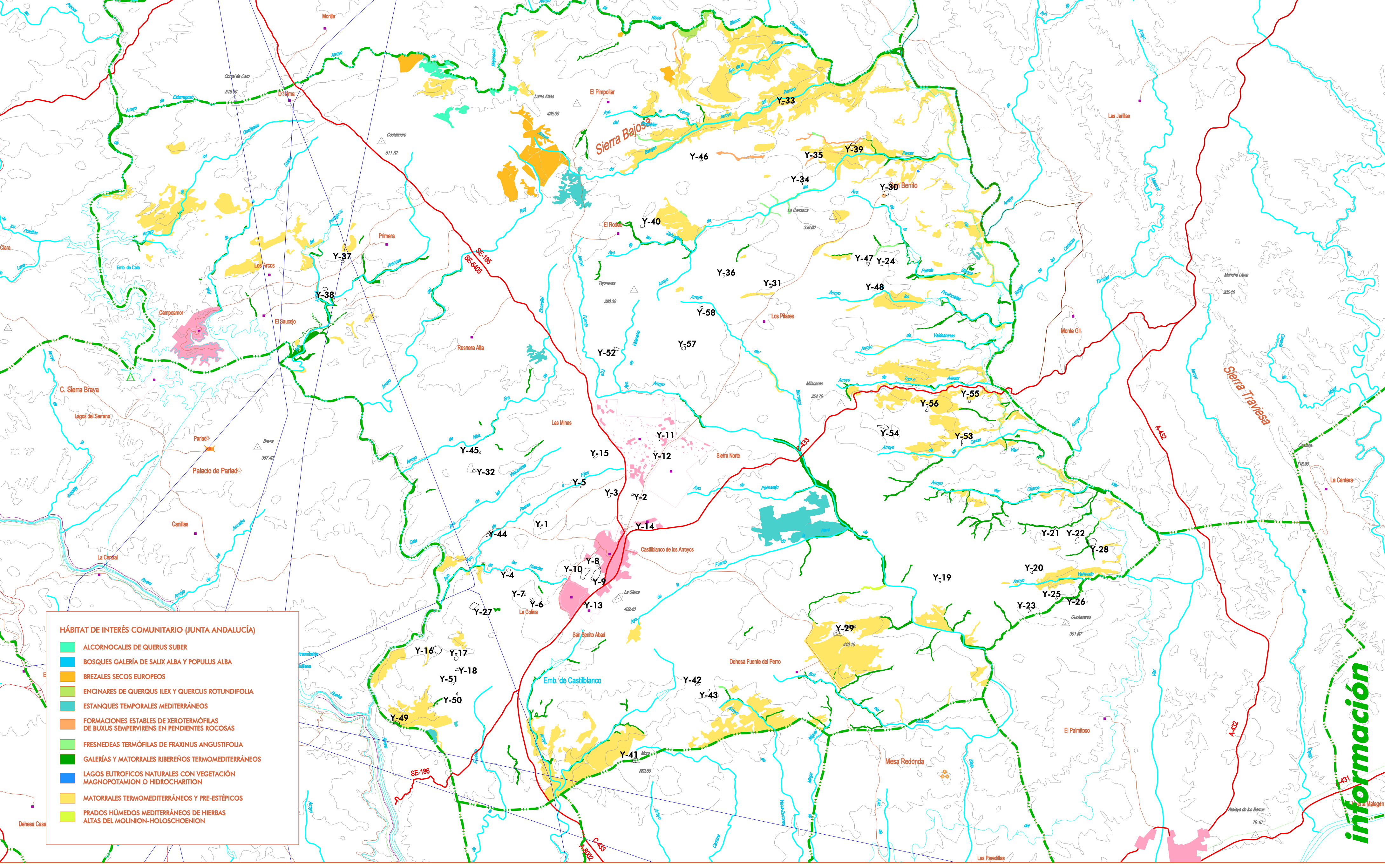

HÁBITAT DE INTERÉS COMUNITARIO (JUNTA ANDALUCÍA)

- ALCORNOCALES DE QUERCUS SUBER
- BOSQUES GALERÍA DE SALIX ALBA Y POPULUS ALBA
- BREZALES SECOS EUROPEOS
- ENCINARES DE QUERCUS ILEX Y QUERCUS ROTUNDFOLIA
- ESTANQUES TEMPORALES MEDITERRÁNEOS
- FORMACIONES ESTABLES DE VEROTERÓFILAS DE BULBO SUBPERSISTENTES EN FONDOS RICAZOS
- FRESNEDAS TEMPORALES DE FRAXILUS ANGUSTIFOLIA
- GALERÍAS Y MATORRALES RIBEROSOS TENO-MEDITERRÁNEOS
- LAGOS EUTRÓFICOS NATURALES CON VEGETACIÓN MAGNOPOTAMON O HEROCCHARITON
- MATORRALES MEDITERRÁNEOS Y PRE-ESTÉPICOS
- PRADOS HÚMEDOS MEDITERRÁNEOS DE HERBAS ALTAS DE MOLUCCON-HOLOCOBONON

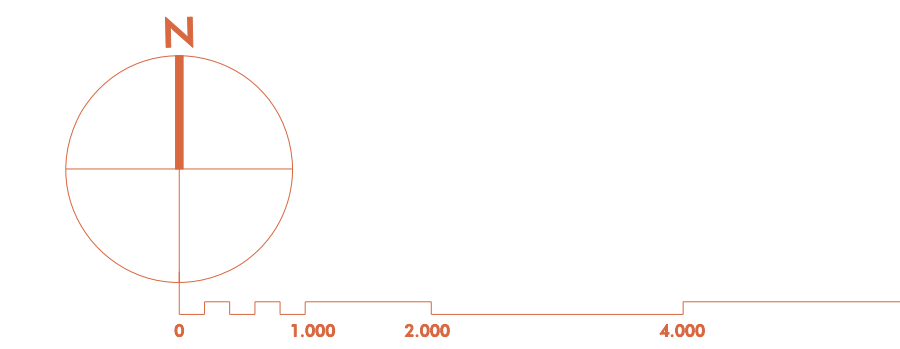

YACIMIENTOS ARQUEOLÓGICOS

Y1: Cerro del Cobo	Y11: Los Minos I	Y21: Arroyo de los Arroyos	Y31: El Varrón I	Y41: Cerro del Paso	Y51: Cerro Bernabé
Y2: San Benito Chico	Y12: Los Minos II	Y22: Pilar de los Arroyos	Y32: El Cuervo	Y42: Herrerías	Y52: Las Madalenas
Y3: Errodo de Tala	Y13: Fuente Casa del Cuervo	Y23: Cerro de Cocheros	Y33: Los Compañes	Y43: Casa del Chaparral	Y53: Los Malvaros
Y4: Arroyo del Cobo	Y14: Campa de Cocheros	Y24: Arroyo Piedra de Arroyo	Y34: Los Molinos	Y44: Arroyo Piedra de Arroyo	Y54: Casa del Huevo Roto
Y5: La Comarca	Y15: El Valle	Y25: Huelmo de Enmedio	Y35: Arroyo Algodonero	Y45: Toril de la Señora	Y55: Arroyo de los Huertos
Y6: Cerro Alto I	Y16: El Castiño	Y26: Valle Huelmo	Y36: El Varrón II	Y46: Cumbre Larga	Y56: Pico de Malvaros
Y7: Cerro Alto II	Y17: Encinares de Cumbre de Guano	Y27: Cerro Gordo I (San Arroyo)	Y37: Cerro Gordo II	Y47: El Pino	Y57: Arroyo Valdebarro
Y8: Cerro del Hospital	Y18: Cumbre de Guano I	Y28: Cerro Gordo	Y38: Cerro Gordo	Y48: Cumbre de la Cofrada	Y58: El Cuello
Y9: Cerro de la Piedra	Y19: Alameda de San Benito	Y29: Cerro Gordo	Y39: Cerro Gordo	Y49: La Tronera	
Y10: Alameda Oeste	Y20: San Benito la Virgen	Y30: Ermita de San Benito	Y40: El Bodeo	Y50: Cerro de Cocheros	

DOCUMENTO DE AVANCE
FECHA DE REDACCIÓN: JUNIO 2022

TRANSMISIÓN: CONSULTA PÚBLICA PREVIA: 14-12-2021
AVANCE: APROBACIÓN INICIAL: APROBACIÓN DEFINITIVA: REDACCIÓN:

ALFONSO JIMÉNEZ AGUIRRE / ARQUITECTO

Junta de Andalucía
Consejería de Cultura, Intervención y Ordenación del Territorio

AYTO. DE CASTILBLANCO DE LOS ARROYOS
PLAN BÁSICO DE ORDENACIÓN MUNICIPAL

PLANO NÚMERO
TERRITORIO MUNICIPAL
ESPACIOS PROTEGIDOS
ESCALA: 1:50.000

información

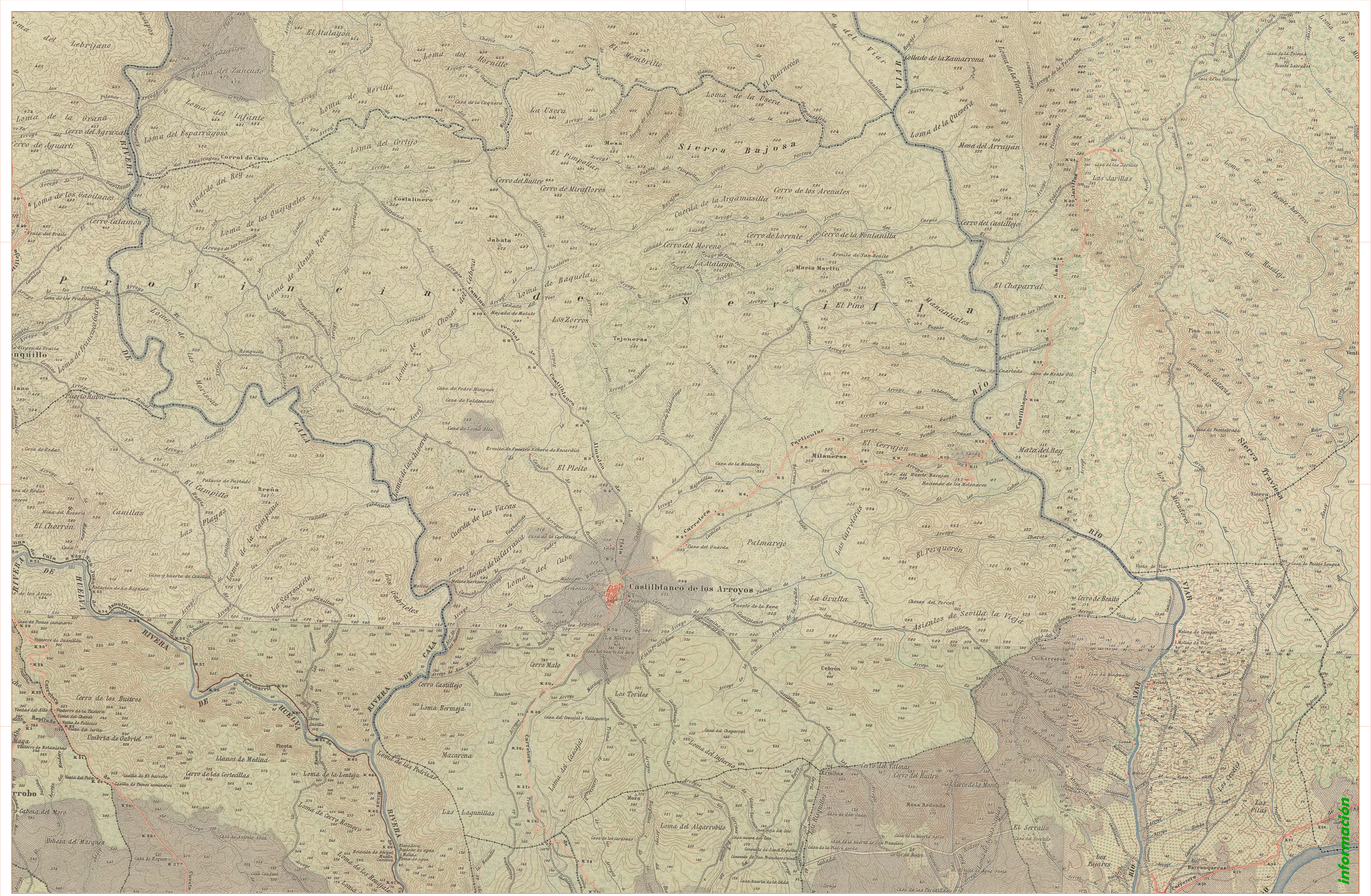

información

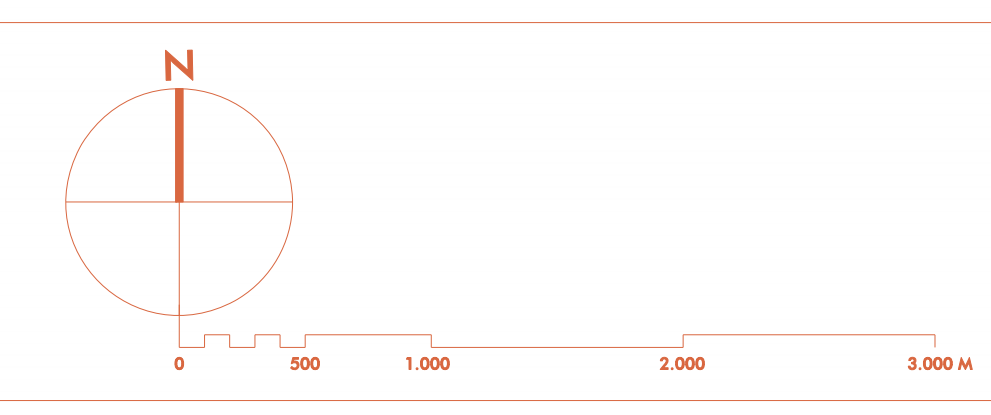

DOCUMENTO DE AVANCE
FECHA DE REDACCIÓN: AÑO 2022

TIPOLOGÍA:
CONSEJO PÚBLICO PREVAL: 16-12-2021

AVANCE:
APROBACIÓN INICIAL:
APROBACIÓN DEFINITIVA:

REDACCIÓN:
ALFONSO LAMAR AGUIRRE / ARQUITECTO



AYTO. DE CASTILBLANCO DE LOS ARROYOS

PLAN BÁSICO DE ORDENACIÓN MUNICIPAL

PLANO DE INFORMACIÓN

TERRITORIO MUNICIPAL / CARTOGRAFÍA HISTÓRICA
IGN-MTN 1/50.000 AÑO 1918

i.8b

ESCALA: 1:50.000