

PAISAJE

UNIDADES DEL PAISAJE

- UP-1. VALLE Y LADERAS DEL VIAR
- UP-2. VALLE Y LADERAS DE LA RIBERA DE CALA
- UP-3. SIERRA BAJOSA
- UP-4. DEHESAS DE LA PENILANURA DE MAJADILLAS - NAVALAGRULLA
- UP-5. ENTORNO DEL EMBALSE DE CALA
- UP-6. DEHESAS DE CERRO MALO Y LA ENCINILLA
- UP-7. ELEVACIONES MERIDIONALES DEL CEBRÓN, TORILES Y BARRANCO HONDO
- UP-8. LAS MINAS
- UP-9. RUEDOS DEL ENTORNO URBANO
- UP-10. ZONAS URBANAS

CORREDORES

- DE PRIMER ORDEN
- DE SEGUNDO ORDEN
- TRAMOS CON MAYOR ATRACTIVO PAISAJÍSTICO

ELEMENTOS VISUALIZADORES DEL PAISAJE

- CV-1 a CV-10 CUENCAS VISUALES
- FONDOS ESCÉNICOS
- MIRADORES

YACIMIENTOS ARQUEOLÓGICOS

- LÍMITE E IDENTIFICACIÓN DE YACIMIENTOS

YACIMIENTOS ARQUEOLÓGICOS									
Y-1	Los Minas I	Y-21	Arroyo de San Arago	Y-31	El Yunque I	Y-41	Cerro del Plano	Y-51	Loma Bermejo
Y-2	San Benito Chico	Y-22	El Cerrano	Y-32	El Cerrano	Y-42	Hospital Viejo	Y-52	La Cruzada - Las Huelgas
Y-3	Huerto Casa del Cano	Y-23	Cerro de Cochinos	Y-33	Casa del Chaparral	Y-43	Casa del Chaparral	Y-53	Los Indoleros
Y-4	Arroyo del Cielo	Y-24	Ciudad de Moabites	Y-34	Los Indoleros	Y-44	Arroyo Párraga - El Párraga	Y-54	Casa del Puerto de Sanjo
Y-5	La Cruzada	Y-25	Huerto de Enredado	Y-35	Arroyo Algodonillo	Y-45	Fort de la Salsina	Y-55	Arroyo de las Huertas
Y-6	Loma Alta I	Y-26	Valle Huerto	Y-36	El Yunque II	Y-46	Cerro de Langa	Y-56	Plata de Indoleros
Y-7	Loma Alta II	Y-27	Cerro Gordo (San Arago)	Y-37	Cerro Gordo (San Arago)	Y-47	El Pino	Y-57	Arroyo Valdearroyo
Y-8	Canal del Hospital	Y-28	Cañales de Guadalupe I	Y-38	Cerro Gordo	Y-48	Cañales de la Ciudad	Y-58	La Cruzada
Y-9	Cerro de la Vidriera	Y-29	Cañales de Guadalupe II	Y-39	Cerro Gordo	Y-49	Loma de la Vidriera	Y-59	La Cruzada
Y-10	Antena Chota	Y-30	Sancho la Viña	Y-40	El Budo	Y-50	Cortijo de Caldejas		

Scale: 0, 500, 1.000, 2.000, 3.000 m

North Arrow

DOCUMENTO DE AVANCE
FECHA DE REDACCIÓN: JUNIO 2022

TRANSMICIÓN: COMISIÓN PÚBLICA PENYA 16-12-2021
AVANCE: APROBACIÓN INICIAL
APROBACIÓN DEFINITIVA:
REDACCIÓN:

ALFONSO URBES ASESOR / ARQUITECTO

Junta de Andalucía
Consejería de Turismo, Industria, Comercio y Ordenación del Territorio

AYTO. DE CASTILBLANCO DE LOS ARROYOS
PLAN BÁSICO DE ORDENACIÓN MUNICIPAL
PLANO NÚMERO
TERRITORIO MUNICIPAL PAISAJE
ESCALA: 1:50.000

información

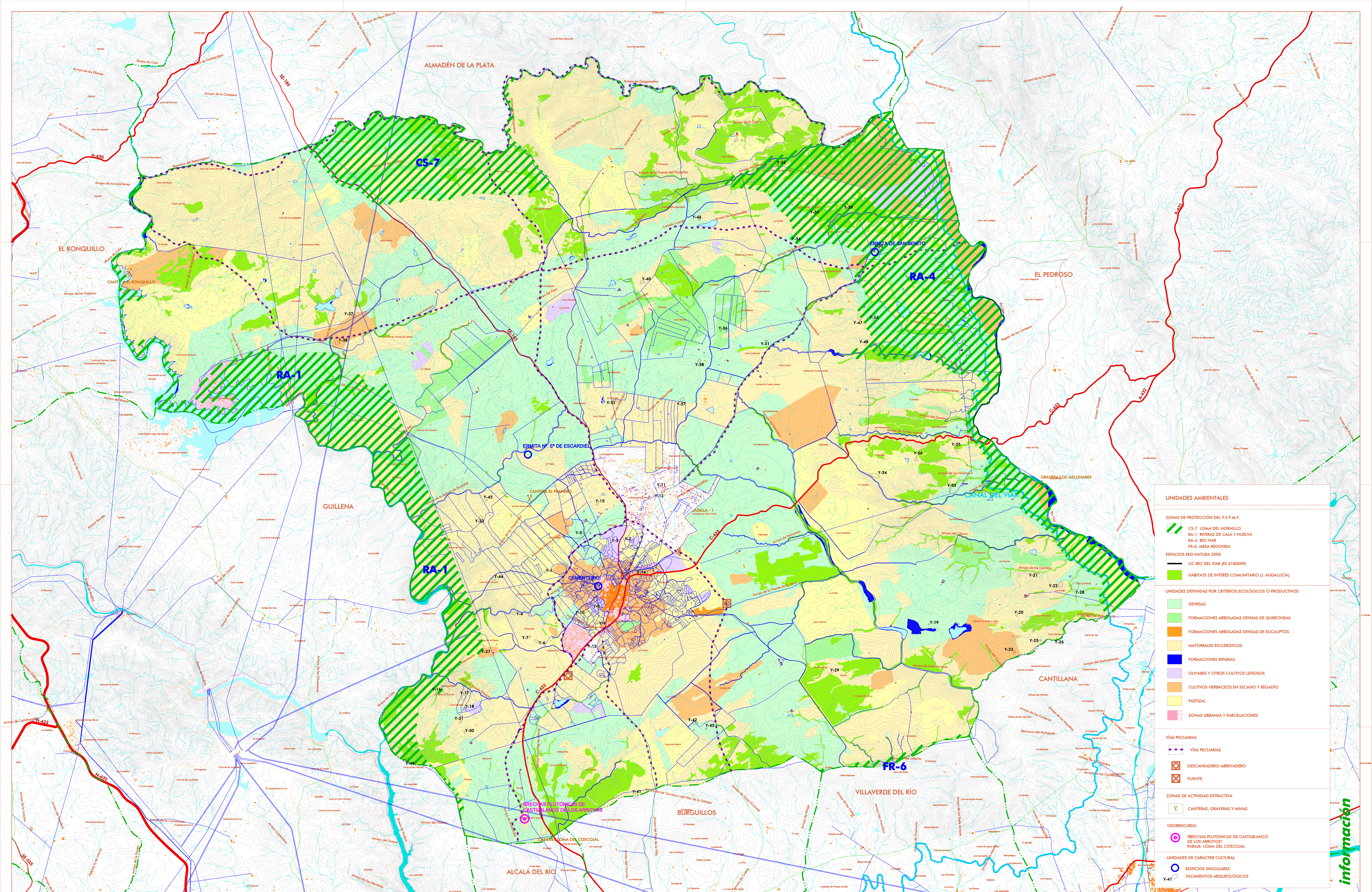

UNIDADES AMBIENTALES

ZONAS DE PROTECCIÓN DEL P.E.P.M.F.

- CS-7: LOMA DEL HORNILLO
- RA-1: RIVERAS DE CALA Y HUELVA
- RA-4: RÍO VIAR
- FR-6: MESA REDONDA

ESPACIOS RED NATURA 2000

- LIC RÍO DEL VIAR (ES 618009)
- HÁBITATS DE INTERÉS COMUNITARIO (I. ANDALUCÍA)

UNIDADES DEFINIDAS POR CRITERIOS ECOLÓGICOS O PRODUCTIVOS

- DEHESAS
- FORMACIONES ARBOLADAS DENSAS DE QUERCÍNEAS
- FORMACIONES ARBOLADAS DENSAS DE EUCALIPTOS
- MATORRALES ESCLERÓFILOS
- FORMACIONES RIPARIAS
- OLIVARES Y OTROS CULTIVOS LEÑOSOS
- CULTIVOS HERBACEOS EN SECANO Y REGADÍO
- PASTIZAL
- ZONAS URBANAS Y PARCELACIONES

VÍAS PECUARIAS

- VÍAS PECUARIAS
- DESCANSADERO-ABREVADERO
- FUENTE

ZONAS DE ACTIVIDAD EXTRACTIVA

- CANTERAS, GRAVERAS Y MINAS

GEORRECURSO

- "BRECHAS PLUTÓNICAS DE CASTILBLANCO DE LOS ARROYOS": PARAJE: LOMA DEL COSCOJAL

UNIDADES DE CARÁCTER CULTURAL

- EDIFICIOS SINGULARES
- YACIMIENTOS ARQUEOLÓGICOS

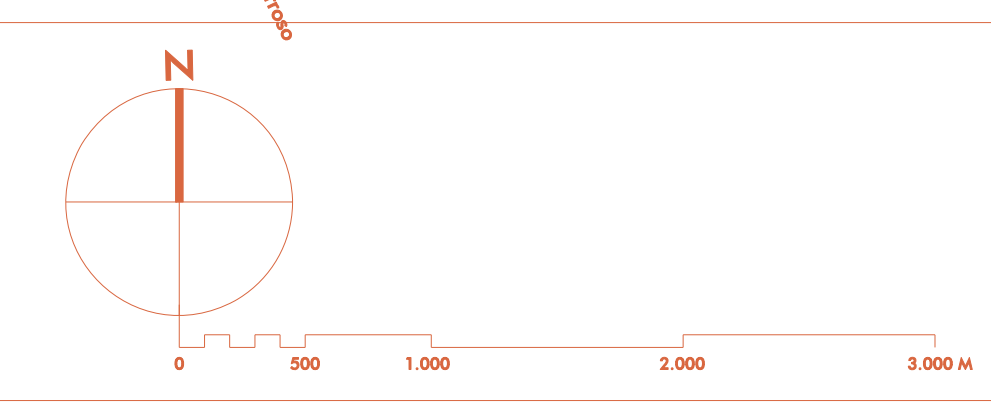

YACIMIENTOS ARQUEOLÓGICOS											
Y-1	Loma del Cobo	Y-11	Las Minas I	Y-21	Arroyo de San Felipe	Y-31	El Yunque I	Y-41	Cerro del Moro	Y-51	Loma del Buelo
Y-2	San Benito Chico	Y-12	Las Minas II	Y-22	El Carrizo	Y-32	El Carrizo	Y-42	Huelvas I	Y-52	Los Molinos I
Y-3	Barroca de Tala	Y-13	Huerto Casa del Cano	Y-23	Cerro de Cochinos	Y-33	Casa del Chaparral	Y-43	Los Molinos II	Y-53	Los Molinos II
Y-4	Arroyo del Cobo	Y-14	Ciudad de Molinos	Y-24	La Muela	Y-34	Casa del Molino de San Juan	Y-44	Cerro de los Molinos	Y-54	Casa del Molino de San Juan
Y-5	Arroyo de San Juan	Y-15	El Valle	Y-25	Huerto de Enmedio	Y-35	Foro de la Salsina	Y-45	Los Molinos III	Y-55	Arroyo de las Huertas
Y-6	Loma Alta I	Y-16	El Castiello	Y-26	Villa Real	Y-36	Cañada Larga	Y-46	Cañada Larga	Y-56	Plano de Molinos
Y-7	Loma Alta II	Y-17	Cerro Gordo de San Antonio	Y-27	El Pino	Y-37	El Pino	Y-47	El Pino	Y-57	Arroyo Valdelejos
Y-8	Canal del Huelvo	Y-18	Cañada de Guadalupe	Y-28	Cerro Gordo	Y-38	Cerro Gordo	Y-48	Cañada de la Calada	Y-58	Los Molinos IV
Y-9	Cerro de la Madrina	Y-19	Canal de San Juan de la Virgen	Y-29	Cerro Gordo	Y-39	Cerro Gordo	Y-49	Cañada de la Calada	Y-59	Los Molinos V
Y-10	Molinos de San Juan	Y-20	San Juan de la Virgen	Y-30	Ermita de San Benito	Y-40	El Buelo	Y-50	Cortijo de Caldejas		

DOCUMENTO DE AVANCE
 FECHA DE REDACCIÓN: JUNIO 2022
 TRANSMISIÓN: COORDINACIÓN TÉCNICA: JUNIO 2022
 AVANCE: APROBACIÓN TÉCNICA: JUNIO 2022
 APROBACIÓN TÉCNICA: JUNIO 2022
 REDACCIÓN: ALFREDO LAMAR ASEREA / ARQUITECTO

AYTO. DE CASTILBLANCO DE LOS ARROYOS

PLAN BÁSICO DE ORDENACIÓN MUNICIPAL

PLANO NÚMERO: **19**

UNIDADES AMBIENTALES

ESCALA: 1:10000

Junta de Andalucía
 Consejería de Fomento, Infraestructuras y Ordenación del Territorio

TERRITORIO MUNICIPAL
 UNIDADES AMBIENTALES

información